خبر

برداشته شدن موانع دبیرکلی «روته» در ناتو

بعد از این‌که مجارستان از مخالفت خود با نامزدی «مارک روته»، نخست‌وزیر هلند برای دبیرکلی سازمان پیمان آتلانتیک شمالی (ناتو) عقب‌نشینی کرد، اکنون اسلواکی هم حمایت خود را از دبیرکلی روته اعلام کرده و به این ترتیب احتمال انتخاب روته برای این مقام بیشتر شده است.پیشتر مجارستان با انتخاب مارک روته، نخست‌وزیر فعلی هلند به‌عنوان دبیرکل جدید ناتو مخالفت کرده بود اما ویکتور اوربان، نخست‌وزیر مجارستان با انتشار پیامی در شبکه اجتماعی ایکس نوشت که روته در نشستی در بروکسل به مجارستان اطمینان داده که از توافق این کشور با دبیرکل قبلی حمایت خواهد کرد و به این ترتیب از تصمیم خود برای وتوی دبیرکلی روته دست برداشته است. اوربان طی توافقی با استولتنبرگ توافق کرده بود که هیچ‌یک از نظامیان مجارستانی نباید در فعالیت‌های ناتو در اوکراین شرکت کنند.قرار است مارک روته پس از حمایت اکثریت اعضای ناتو از جمله آمریکا تا پایان سال جانشین ینس استولتنبرگ نروژی در سمت دبیرکلی این سازمان شود. از نامزدهای دیگر پست دبیرکلی ناتو، کلاوس یوهانیس، رئیس‌جمهور رومانی است که گفته می‌شود به اندازه روته نتوانسته رأی ۳۲ کشور عضو این پیمان را کسب کند.



ذره‌بین

سیدحسن نصرا... :

درباره تجهیزات دشمن اطلاعات کافی داریم

دبیر کل حزب‌ا... لبنان با تاکید بر توانمندی‌های نظامی گروه‌های مقاومت تاکید کرد: در مورد صهیونیست‌ها و در مورد استحکامات و سازوبرگ و نفرات آنها اطلاعات کافی داریم و بر اساس برنامه معین و مشخصی، حمله به مواضع دشمن را ادامه می‌دهیم.

سیدحسن نصرا... که در مراسم بزرگداشت شهید حاج طالب سامی عبدا... (ابوطالب) از فرماندهان ارشد میدانی حزب‌ا... سخن می‌گفت، اظهار کرد: ما در مقابل حقیقتی بسیار مهم قرار داریم که غزه و کرانه باختری در حال ترسیم آن هستند و خسارت‌های بزرگی وجود دارد که به رژیم صهیونیستی وارد می‌شود. از هشتم اکتبر دشمن فهمید که پایگاه‌هایش هدف قرار خواهد گرفت و ما با هدف قرار دادن تجهیزات فنی، رادارها، بالون‌ها و غیره، استراتژی کور کردن دشمن را دنبال می‌کنیم.

نصرا... با بیان این‌که اشغالگران تلفات خود را در جبهه شمال پنهان می‌کنند تا با فشار بیش‌تری روبه‌رو نشوند، افزود: جبهه لبنان در کنار فرسایش دشمن، ده‌ها هزار شهرک‌نشین را کوچاند و زیان‌های اقتصادی و گردشگری به دشمن وارد کرد و حتی برای نخستین بار کمربند امنیتی در شمال فلسطین ایجاد شد. چهره نظامی، امنیتی و بازدارندگی دشمن از هم فروپاشیده و ارتش آن شکست خورده، از هم پاشیده، خسته و متلاشی به نظر می‌رسد.

وی افزود: پس از هشت ماه جنگ، دشمن از شکست آمریکا و انگلیس در مقابله با رزمندگان مقاوم یمن و حمایت از کشتی‌های عازم رژیم (صهیونیستی) سخن می‌گویند. این یک شکست راهبردی برای دو ناوگان دریایی بزرگ جهان است.

نصرا... گفت: دشمن صهیونیست به دلیل ناتوانی در رویارویی با جبهه‌های متعدد، آمریکا و انگلیس را به جبهه یمن فرستاد؛ جبهه‌ای که شکست واشنگتن و لندن در توقف عملیات آن و ناتوانی دشمن در مقابله با آن را هویدا ساخت.

وی افزود: نبردی افسانه‌ای در غزه در جریان است و دشمن با تلفات مواجه شده است. با وجود بمباران و حضور چندین لشکر از ارتش دشمن در غزه، دشمن نتوانسته به نبرد رفح محاصره‌شده پایان دهد و در برابر پایداری مقاومت شکست خورده است.

دروغ اسرائیل

نصرا... گفت: دشمن ادعا می‌کند ۲۰ گردان حماس را از بین برده و روی نابودی چهار گردان رفح کار می‌کند؛ این ادعا دروغی است که سستی دشمن را نشان می‌دهد؛ دشمنی که برای ارائه پیروزی خیالی به شهرک نشینانش بی‌تابی می‌کند.

وی افزود: ارتش دشمن از بخش‌هایی از غزه خارج شد و مقاومت فلسطین توانایی خود را در تمامی نقاط نوار غزه را بازیافته است؛ این موضوع روایت نتانیاهو را نقش بر آب کرد.

نصرا... گفت: رژیم اسرائیل با تلفات سنگین انسانی و راهبردی روبه‌رو شده و در نهایت امر نخواهد توانست این موضوع را پنهان کند. بر اساس آمار رسمی ۸۶۳۶ نفر (از صهیونیست‌ها) دچار معلولیت شده‌اند، بنابراین شمار کشته‌ها و زخمی‌ها چقدر است؟

مستندسازی حزب‌ا... از خسارات وارده به اسرائیل

دبیرکل حزب‌ا... لبنان خاطرنشان کرد: جبهه پشتیبانی لبنان تاثیر گسترده‌ای در روند نبرد علیه اسرائیل دارد. ما خسارت‌های انسانی و مادی به اسرائیل وارد می‌کنیم و کاری را که پهپاد هدهد کرد، یادآور می‌شویم. آنها تلاش می‌کنند دو جبهه لبنان و غزه را از هم جدا کنند. حزب‌ا... موفق شد بیش از ۱۰۰ هزار سرباز و افسر اسرائیلی را در جبهه شمال به خود مشغول سازد. ما در به فرسایش کشاندن نیروهای اسرائیلی در چند جبهه و سطح سهیم بودیم. جبهه لبنان همچنین موجب تعطیلی زندگی اقتصادی در شمال اسرائیل شد.

سیدحسن نصرا... ادامه داد: به ندرت اتفاق می‌افتد ارتش اسرائیل به خسارت‌ها و تلفات خود در جبهه لبنان اذعان کند. به این دلیل که اسرائیل از اذعان به خسارت‌های خود خودداری می‌کند ما اقدام به تصویربرداری از آن خسارت‌ها کرده و از آنها مستندسازی می‌کنیم. برای نخستین بار است که این تعداد بالا از شمال اسرائیل به دلیل حملات حزب‌ا... آواره و کوچانده شده‌اند.سیدحسن نصرا... در بخش دیگری از سخنان خود با اشاره به شهادت برخی از فرماندهان مقاومت عنوان کرد: من از دست دادن شهدای عزیز امروز و هفته‌های گذشته را تبریک و تهنیت و همچنین تسلیت عرض می‌کنم و از خداوند مسألت دارم شهادت آنها مقبول واقع شود.وی عنوان کرد: من به خانواده شهید ابوطالب به دلیل این‌که وی نشان الهی را کسب کرد، تبریک می‌گویم و به آنها به دلیل از دست دادن این شهید و همراهان وی تسلیت عرض می‌کنم.

وی افزود: شهادت به منزله شکست و مرگ نیست و این یک نقطه قوت در جبهه‌های مقاومت است. خطیرترین مسأله‌ای که دشمن با آن مواجه است این که دشمن در این میدان‌ها با کسانی می‌جنگد که این فرهنگ و اندیشه و ایمان را دارا هستند.سیدحسن نصرا... عنوان کرد: این‌که انسان صبر بسیاری در مقابل حجم گسترده‌ای از دشواری‌ها داشته باشد مسأله بزرگی است و این چیزی است که ما در میان خانواده‌های شهدا که ایمان دارند که فرد از دست رفته آنها به زندگی ابدی انتقال یافته است، شاهد هستیم.

پرواز «هدهد» حزب‌ا... بر فراز حیفا

پیام مقاومت مخابره شد

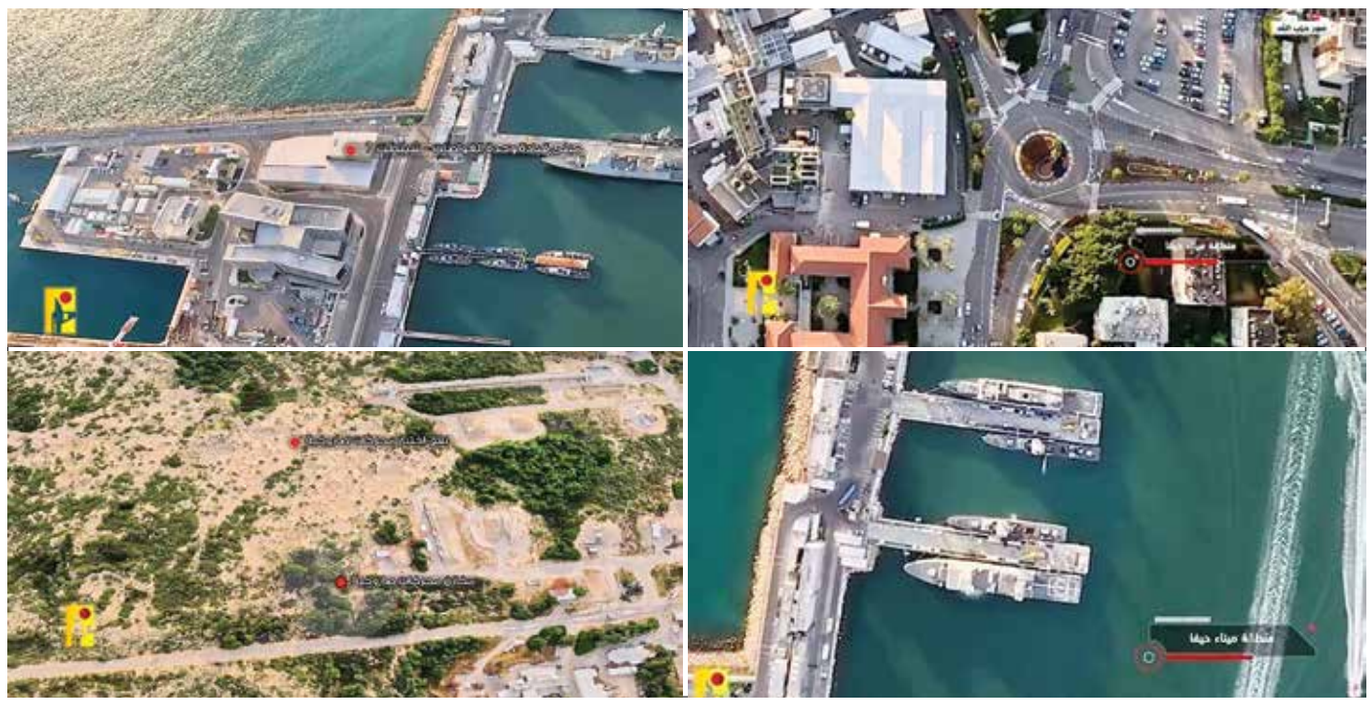

محمد علیزاده
گروه بین‌الملل

پرواز «هدهد» مقاومت بر فراز اراضی اشغالی و به‌صورت مشخص شهر حیفا، پیام شکست و ناکامی رژیم صهیونیستی را به مخاطبان و دنبال‌کنندگان تحولات منطقه مخابره کرده است. این اتفاق، درست در زمانی رخ داد که نتانیاهو و مقام‌های رژیم صهیونیستی تهدیدهایی را درخصوص جنگ در لبنان مطرح کرده بودند. بسیاری از تحلیلگران، اقدام اخیر حزب‌ا... را مصداق بارز تسلط اطلاعاتی و میدانی مقاومت بر صحنه نبرد کنونی و احتمالی (آتی) قلمداد می‌کنند. حزب‌ا... لبنان که از زمان پیوستن به نبرد طوفان الاقصی در ۱۸ اکتبر ۲۰۲۳ تاکنون غافلگیری‌های زیادی برای دشمن صهیونیستی، چه در سطح عملیات‌ها و چه در سطح رونمایی از سلاح‌های مختلف داشته است، روز سه‌شنبه تصاویری از همه مناطق حساس و مخازن شیمیایی، نفت و بندر حیفا واقع در شمال اراضی اشغالی منتشر کرد که جزو بانک اهداف مقاومت لبنان در شمال اسرائیل محسوب می‌شود.

ماجرای هدهد مقاومت

در کلیپ ویدئویی که حزب‌ا... به این منظور منتشر کرده، روشن شد که پهپاد هدهد مقاومت لبنان بدون این‌که پدافند ارتش صهیونیستی بتواند آن را هدف قرار دهد، در آسمان حیفا در شمال فلسطین اشغالی گشت‌زنی و ماموریت خود را در تصویربرداری از مواضع مورد نظر به شکل دقیق انجام داده است. این کلیپ به فاصله کوتاهی از عملیات‌های تلافی‌جویانه حزب‌ا... علیه شمال فلسطین اشغالی در پاسخ به جنایت تروریستی رژیم اشغالگر در به‌شهادت‌رساندن حاج ابوطالب، فرمانده نظامی حزب‌ا... و چند تن از همرزمان وی انجام شد. چند روز قبل در همین زمینه حزب‌ا...، اشغالگران را تهدید کرد که اگر بخواهند دست به اقدام احمقانه‌ای بزنند بندر حیفا به‌طور کامل در تیررس مقاومت قرار دارد. در همین راستا لازم است ابعاد راهبردی و پیام‌های امنیتی-نظامی و همچنین سیاسی این عملیات پهپاد هدهد حزب‌ا... را مورد بررسی قرار دهیم.

حیفا چه ویژگی‌هایی دارد؟

رژیم صهیونیستی تا ۹۰ درصد به بنادر دریایی برای واردات و صادرات کالا متکی است. همچنین بیشتر از این بنادر به بخش خصوصی واگذار شده تا با توسعه و مدرنیزه‌کردن آنها بیشترین مقدار ممکن کالا را وارد یا صادر کنند که به افزایش سود اسرائیلی‌ها کمک می‌کند. فلسطین اشغالی دارای پنج بندر است که چهار بندر آن مشرف به سواحل دریای مدیترانه و یک بندر مشرف به دریای سرخ است. در این میان بندر حیفا یکی از مهم‌ترین بنادر فلسطین اشغالی محسوب می‌شود که برای صهیونیست‌ها اهمیت زیادی دارد. این بندر دریچه‌ای به سوی دریای مدیترانه است و پایانه‌های بندر حیفا، به کشتی‌های بزرگ اجازه ورود و حمل‌ونقل هر نوع محموله‌ای مانند کانتینر، غلات، مواد شیمیایی، وسایل نقلیه، سوخت و ... را می‌دهد.این بندر در کنار شلوغ‌ترین مسیرهای کشتیرانی در جهان واقع شده، چه در مسیر رسیدن به کانال سوئز و چه خروج از آن. بندر حیفا همچنین پیشرفته‌ترین بندر فلسطین اشغالی محسوب می‌شود و با سیستم‌های پیشرفته رایانه‌ای و خیلی سریع کار تخلیه و بارگیری کالاها را انجام می‌دهد. از طرف دیگر اهمیت بندر حیفا تنها به نقش اقتصادی آن محدود نیست، بلکه به موقعیت نظامی بسیار مهم این بندر هم مربوط می‌شود، زیرا در ضلع شرقی آن پایگاه تسلیحات دریایی «پولونیوم» قرار دارد و حاوی موشک‌هایی با کلاهک هسته‌ای است. این پایگاه محل استقرار زیردریایی‌های نظامی به‌ویژه از نوع دلفین است که برای حمل موشک‌هایی با کلاهک هسته‌ای آماده است.

پیام عملیات مقاومت

مقاومت لبنان که پیش از این بارها بر موضع ثابت خود در حمایت از غزه و دفاع از لبنان تاکید و اعلام کرده بود قبل از توقف کامل جنگ در غزه هیچ بحثی درباره آرام‌شدن جبهه جنوب لبنان ندارد، روز گذشته با انتشار ویدئوی مذکور، پیامی عملی برای آمریکا و اسرائیل فرستاد. برخی رسانه‌های لبنانی گزارش دادند هوکشتاین حامل پیامی تهدیدآمیز از جانب اسرائیل برای مقامات لبنانی بود، مبنی بر این‌که اگر جبهه جنوب لبنان آرام نشود، تشدید تنش‌ها اجتناب‌ناپذیر خواهد بود. به این ترتیب حزب‌ا... عملا پاسخ صهیونیست‌ها و فرستاده آمریکا که درواقع نماینده رژیم اشغالگر بود را داد. این همان چیزی است که رسانه‌های عبری نیز به آن اشاره و اعلام کردند تصاویری که حزب‌ا... از مواضع اسرائیل در حیفا منتشر کرده، همزمان با سفر هوکشتاین به بیروت، اقدامی نگران‌کننده و به معنای آن است که در هر جنگ گسترده، اسرائیل بهای سنگینی خواهد پرداخت.

برش

وحشت صهیونیست‌ها از انتشار تصاویر هدهد

انتشار تصاویر همه مواضع حساس رژیم اشغالگر در حیفا، موج بزرگی از وحشت در میان محافل صهیونیستی به‌وجودآورده و آنها از شب گذشته همچنان در حال بررسی و تحلیل این اقدام شگفت‌انگیز مقاومت لبنان هستند.از طرف دیگر مرکز «رافائل» با نام رسمی «هیات توسعه تسلیحات اسرائیل» که یکی از بزرگ‌ترین مراکز ساخت و توسعه سیستم‌های تسلیحات دریایی، هوایی و زمینی در جهان محسوب می‌شود نیز در شهر حیفا قرار دارد که یک بخش آن به‌عنوان آزمایشگاه طراحی سلاح‌های هسته‌ای مورد استفاده قرار می‌گیرد. فرودگاه بین‌المللی حیفا نیز قدیمی‌ترین فرودگاه رژیم صهیونیستی محسوب می‌شود که در ورودی شهر اشغالی حیفا قرار دارد؛ جایی که کارخانه کشتی‌سازی رژیم صهیونیستی در آن واقع شده است. موسسات و مراکز امنیتی رژیم صهیونیستی پیش از این پیش‌بینی کرده بودند که فرودگاه حیفا و مرکز رافائل در بانک اهداف مقاومت لبنان در هر جنگ گسترده‌ای قرار دارد. اما توانایی حزب‌ا... در شناسایی، تجزیه‌وتحلیل و تشخیص همه مواضع حساس در حیفا، شوک بزرگی برای این موسسات و سایر محافل امنیتی و نظامی رژیم اشغالگر بود؛ جایی که متوجه شدند همه توانمندی‌های نظامی در بخش زمینی، هوایی و دریایی و همچنین همه تاسیسات مهم اقتصادی اسرائیل در تیررس حزب‌ا... قرار دارد.

گزارش

واکنش شدید مقام‌های آمریکایی به اظهارات اخیر نخست‌وزیر رژیم صهیونیستی

خشم آمریکا از اشتهای سیری‌ناپذیر نتانیاهو

ادعاهای نخست‌وزیر رژیم صهیونیستی مبنی بر خودداری آمریکا از ارسال سلاح به اسرائیل در ماه‌های گذشته، انتقاد شدید آمریکایی‌ها را به همراه داشته و حتی به لغو برخی نشست‌ها میان مقامات اسرائیلی و آمریکایی منجر شده است. نتانیاهو در اظهاراتی عجیب که در قالب یک ویدئو در شبکه اجتماعی ایکس منتشر شده با انتقاد از واشنگتن خطاب به آنتونی بلینکن، وزیر خارجه آمریکا گفته بود: «این موضوع غیرقابل تصور است که آمریکا طی ماه‌های گذشته از ارائه تسلیحات به اسرائیل خودداری کرده است.»

نتانیاهو، رژیم اسرائیل را مهم‌ترین متحد آمریکا خوانده و ادعا کرده بود برای دفاع از خود و مقابله با دشمنان مشترکی که دارند، در حال ادامه جنگ در غزه است.

واکنش دولت بایدن

اظهارات علنی بنیامین نتانیاهو، نخست‌وزیر رژیم صهیونیستی مبنی بر این‌که دولت بایدن به‌طور گسترده حمایت‌های نظامی‌اش از رژیم اسرائیل را در بحبوحه جنگ با حماس متوقف کرده است، موجب واکنش شدید مقام‌های دولت بایدن به این اظهارات شد.

به گزارش ای‌بی‌سی نیوز، آنها اظهارات نتانیاهو را اتهام‌هایی علیه دولت بایدن خوانده و کاملا رد کردند. در همین رابطه کارین ژان پیر، سخنگوی کاخ سفید در جریان یک نشست خبری ضمن واکنش به صحبت‌های نتانیاهو این‌طور بیان کرد: «واقعا نمی‌دانیم که او در مورد چه چیزی صحبت می‌کند. ما از صحبت‌های او بی‌اطلاع هستیم.»

بلینکن در گفت‌وگو با خبرنگاران به‌طور مستقیم صحبت‌های نتانیاهو را رد نکرد اما بر این موضوع تاکید کرد که دولت بایدن همچنان خود را به دفاع از این رژیم متعهد می‌داند.

پافشاری دولت بایدن برای حمایت از رژیم صهیونیستی در جریان جنگ غزه در حالی اتفاق می‌افتد که تحت تاثیر جنایات گسترده این رژیم در نوار غزه، تاکنون حدود ۳۷ هزار شهروند فلسطینی به شهادت رسیده‌اند که از این تعداد شمار قابل توجهی زنان و کودکان هستند.

سندرز: باید کمک‌ها را واقعا متوقف کرد

برنی سندرز، سناتور آمریکایی مخالف حملات رژیم صهیونیستی در نوار غزه هم درخواست نتانیاهو برای دریافت کمک تسلیحاتی بیشتر از آمریکا را نقد کرد.

سندرز در پاسخ به درخواست بنیامین نتانیاهو، نخست‌وزیر رژیم صهیونیستی مبنی بر این‌که آمریکا باید اسلحه و مهمات بیشتری را در جنگ علیه غزه به رژیم صهیونیستی بدهد، بیانیه‌ای را منتشر و تاکید کرد: «دیگر بمبی برای نتانیاهو وجود ندارد.» وی در این بیانیه عنوان کرد: «نتانیاهو ویدئویی را منتشر کرده و در آن به آمریکا بابت عدم ارسال سریع و به‌اندازه بمب حمله کرده است. شکی نیست که او سخنرانی مشابهی را هم در تاریخ ۲۴ ژوئن در کنگره آمریکا ارائه خواهد کرد.» سندرز با انتقاد از مواضع رژیم صهیونیستی علیه مردم غزه عنوان کرد: «اسرائیل هیچ حقی برای جنگ علیه مردم فلسطین را نداشته و ندارد. بااین‌حال دقیقا در حال انجام چنین کاری است.» این سناتور آمریکایی در بخشی از بیانیه‌اش عنوان کرده است: «اجازه دهید صریح باشم. دولت تندروی نتانیاهو تاکنون بیش از ۳۷ هزار فلسطینی را کشته و نزدیک به ۸۵ هزار نفر را زخمی کرده است. از این تعداد، حدود ۶۰ درصدشان زنان، کودکان و افراد سالخورده هستند.» او همچنین گفت: «اسرائیل پس از آواره‌کردن حدود ۱/۸ میلیون فلسطینی از خانه‌های خود، بیش از ۶۰ درصد مسکن‌ها در غزه را تخریب کرده و زیرساخت‌های غیرنظامی ازجمله سیستم آب وفاضلاب را کاملا از بین برده است. ضمن این‌که اکنون در غزه برق وجود ندارد.»

وی ضمن اشاره به دیگر جنایات رژیم صهیونیستی، این موضوع که نتانیاهو اکنون در لاهه به جنایات جنگی متهم شده است را قابل قبول دانسته و عنوان کرد: «دعوت نتانیاهو به کنگره از سوی مایک جانسون، رئیس مجلس نمایندگان آمریکا جهت سخنرانی اقدامی بی‌اساس است و ما نباید به افرادی که از گرسنگی‌دادن به کودکان به‌عنوان یک حربه جنگی استفاده می‌کنند، احترام بگذاریم.» سندرز بار دیگر از دولت بایدن خواست تا تمام کمک‌های نظامی و تسلیحاتی به رژیم صهیونیستی را متوقف کرده و از اهرم‌های خود برای پایان‌دادن به جنگ و توقف کشتار وحشیانه غیرنظامیان در غزه استفاده کند.

تکذیب لغو نشست مقام‌های آمریکایی و اسرائیلی

همزمان با انتقادات مقامات آمریکایی از سخنان اخیر نتانیاهو دیروز گزارش هایی از لغو جلسات مشترک مقامات آمریکایی و صهیونیستی انتشار یافت که البته این خبر بعدا تکذیب شد. به گزارش الجزیره، یک مقام آگاه در کاخ سفید گزارش نشریه آکسیوس پیرامون لغو نشست با مقامات صهیونیست به دلیل انتشار فیلم جدید از بنیامین نتانیاهو، نخست‌وزیر رژیم صهیونیستی را رد کرد.

آکسیوس گزارش داده بود انتشار فیلم جدید از نتانیاهو که وی در آن اقدام به انتقاد از آمریکا به دلیل تاخیر در ارسال تسلیحات به تل‌آویو به منظور عملیات در غزه کرده بود، با واکنش منفی کاخ سفید و لغو نشست با مقامات صهیونیست همراه بوده است.این مقام آگاه آمریکایی به نشریه تایمز آو اسراییل اعلام کرد: نشست برنامه‌ریزی‌شده با مقامات اسراییلی لغو نشده است و گزارش آکسیوس در این باره صحت ندارد.

این مقام افزود: همان‌طور که در جلسه توجیهی روز گذشته اعلام کردیم، ما نمی‌دانیم در فیلم منتشر شده از سوی نتانیاهو وی درباره چه چیزی سخن می‌گفت. این مسأله دلیلی برای تغییر زمان جلسه نیست.وی خاطرنشان کرد: واشنگتن همچنان در حال برنامه‌ریزی برای نشست سطح بالا با مقامات تل‌آویو است. با این حال، هنوز هیچ چیز نهایی نشده است.



رویداد

روایت نیویورک تایمز از شکست پروژه اسکله آمریکا در غزه

روزنامه نیویورک تایمز گزارش داده اسکله موقت ۲۳۰ میلیون دلاری که ارتش آمریکا با ادعای افزایش کمک‌رسانی به غزه راه‌اندازی کرد در مأموریت خود شکست خورده و احتمالا چند هفته زودتر از آنچه پیش‌بینی می‌شد به کارش خاتمه خواهد داد.

طبق این گزارش، از زمانی که این اسکله احداث شده فقط ۱۰ روز فعال بوده و در بقیه اوقات برای تعمیر یا بنا به دلایل امنیتی فعالیت نکرده است.

برخی از مقام‌های ارتش آمریکا گفته‌اند با آن‌که این اسکله قرار بود فقط اقدامی موقت برای کمک‌رسانی به غزه باشد اما حتی در برآورده کردن همین اهداف متوسط هم موفق عمل نکرده است.

دولت جو بایدن در ابتدا پیش‌بینی می‌کرد که اسکله در ماه سپتامبر به دلیل تغییر وضعیت دریا غیرعملیاتی خواهد شد اما مقام‌های آمریکایی اکنون به سازمان‌های امدادرسان گفته‌اند که این پروژه ممکن است اوایل ماه آینده میلادی به کار خود خاتمه دهد.

هفته گذشته دو مقام آمریکایی در گفت‌وگو با خبرگزاری آسوشیتدپرس تصریح کرده بودند که این اسکله برای دومین بار قرار است به دلیل وضع ناپایدار جوی در دریا از ساحل غزه جمع‌آوری شود.

حدود دو هفته پیش سخنگوی وزارت دفاع آمریکا اعلام کرده بود اسکله موقت احداث‌شده توسط آمریکا برای ارسال کمک به غزه دچار آسیب شده و برای تعمیر جمع‌آوری خواهد شد.

وی با بیان این ادعا که وضعیت بد جوی باعث آسیب به بخشی از این اسکله شده، گفته بود: بازسازی و تعمیر این اسکله دست‌کم یک هفته زمان نیاز خواهد داشت و بعد از آن مجددا در ساحل غزه نصب خواهد شد.

چند روز قبل‌تر از آن هم کانال ۱۲ تلویزیون اسرائیل گزارش داده بود آب بخشی از اسکله شناوری که ارتش آمریکا در سواحل غزه آن را ایجاد کرده بود را با خود برده است.

این اسکله به دلیل استفاده رژیم صهیونیستی از آن برای آزادی چهار اسیر صهیونیست در عملیات النصیرات، محل بحث و جدل‌های فراوان در روزهای گذشته بوده است.

پایگاه کریدل گزارش داده ارتش اسرائیل برای انجام این عملیات از اسکله موقتی استفاده کرده که آمریکا مدعی است برای انتقال کمک به غزه احداث کرده است.

پایگاه کریدل گزارش داده بود نظامیان رژیم صهیونیستی بعد از انجام عملیات مرگبار خود در النصیرات از اسکله ارتش آمریکا برای خارج کردن نیروهای خود از غزه استفاده کرده است.