قهرمانی تیم‌ملی کشتی در آسیا

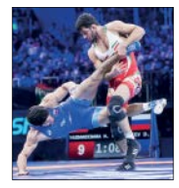

بعد از قهرمانی تیم‌ملی کشتی فرنگی ایران در بازی‌های آسیایی، تیم‌ملی کشتی آزاد هم روز گذشته به قهرمانی رسید. تیم‌ملی کشتی آزاد در حالی به قهرمانی این بازی‌ها رسید که هنوز مسابقات چهار وزن دوم در روز گذشته انجام نشده بود و با توجه به حضور سه کشتی‌گیر ایرانی در بازی فینال، قهرمانی تیم‌ملی ایران مسجل شد.

آلکنو بالاخره به ایران آمد

ولادیمیر آلکنو سرمربی روس‌تبار تیم‌ملی والیبال ایران که قرار است تیم‌ملی را در رقابت‌های جام ملت‌های والیبال و المپیک توکیو هدایت کند بامداد دیروز وارد ایران شد. آلکنو در حالی به ایران آمد که تا قبل از این چهار بار سفرش به ایران به تعویق افتاده بود. پیش از حضور آلکنو، هفته پیش توتولو کمک مربی ایتالیایی آلکنو وارد ایران شده بود.

گفت‌وگو با دانیال شه‌بخش المپین بوکس ایران در توکیو

گاردهای بسته مشت‌های آماده

آرزو قنبری

ورزش

آفتاب در صف واکسیناسیون پهن شده است. ورزشکاران رشته‌های مختلف المپیکی، در فضای باز مقابل درمانگاه مجموعه آزادی در انتظار نوبت تزریق واکسن کرونا، به گپ و گفت مشغولند. نزدیک ملی‌پوشان بوکس نشسته‌ام. سراغ دانیال شه‌بخش را از دوستانش می‌گیرم. اولین سهمیه‌دار بوکس ایران برای حضور در توکیو. جوانی که می‌خواهد در بیست و دو سالگی پرچم ایران را بالا ببرد، دنیا را فتح کند و به همه بگوید؛ من از سیستان و بلوچستان آمده‌ام! با دانیال به سایه پناه می‌بریم. می‌پرسم: فکر می‌کردی یکی از شرط‌های مهم سلامتی تو برای این‌که اولین المپیک زندگی‌ات را تجربه کنی، همین تزریق واکسن کرونا باشد؟ می‌گوید: نه. زمانی که سهمیه را گرفتم اصلا فکر نمی‌کردم، المپیکی که برای حضور در آن لحظه‌شماری می‌کنم به تعویق بیفتد. چه رسد به کرونا، تلخی‌های آن و انتظار درمان. البته خدا را شکر که واکسن آمده است. امیدوارم امکان تزریق آن برای همه مردم فراهم شود.

دهلی، آخرین ایستگاه بوکس آسیا تا المپیک

دانیال شه‌بخش، یکی از فرزندان خلف و با استعداد زادگاهش، زاهدان است از ۱۳ سالگی همزمان درس خوانده و کار کرده‌است. او با هدف حفظ استقلال مالی و در سودای ژیمناست شدن، هر روز، بعد از فراغت از مدرسه و کار، به ورزشگاه رفته، اما هر بار با درهای بسته سانس جوانان و بزرگسالان روبه‌رو شده تا این‌که عاقبت سر از سالن بوکس در آورده است: «من از کودکی بسیار پر جنب و جوش و با انرژی بودم و عاشق ژیمناستیک. فکر می‌کردم با آن می‌توانم پرواز کنم اما هیچ‌وقت نشد. شرایط اجازه نداد. وقتی به طور اتفاقی با بوکس آشنا شدم، حس کردم با روحیه‌ام سازگار است و از سال ۹۱ این رشته را زیر نظر نوهتانی، مربی استان شروع کردم. او سال‌ها برای آموزشم زحمت کشید و در هر شرایطی از من حمایت کرد. من هم برای ماندن و ادامه مسیر تلاش کردم. دوست داشتم این فرصت را حفظ کنم. از سال ۹۷ به صورت ثابت عضو تیم‌ملی جوانان بوکس شدم. یک سال بعد در اولین میدان رسمی بزرگسالان موفق به کسب جواز المپیک شدم که این را هم به مربی‌ام مدیونم. در حال حاضر استکی سرمربی تیم‌ملی است اما به دلیل اهمیتی که به حفظ شرایط روانی و فنی‌ام می‌دهد از نوهتانی، مربی خودم در اردو دعوت کرده است. من از این بابت بسیار خوشحالم و از سرمربی تیم سپاسگزارم.»

ملی‌پوش وزن ۵۷ کیلوگرم بوکس ایران که در مسابقات گزینشی المپیک امان، مقابل حریف هنگ‌کنگی در سه راند متوالی به برتری رسید و سهمیه المپیک را کسب کرد، این روزها در اردوی تیم‌ملی برای حضور در رقابت‌های قهرمانی آسیا بزرگسالان ۲۰۲۱ به میزبانی هند تمرینات خود را دنبال می‌کند: «امیدوارم خردادماه، دهلی را با اتفاقات خوبی ترک کنم و با یک تجربه بیشتر پا بر رینگ توکیو بگذارم.»

رؤیای مدال توکیو برای سیستان و بلوچستان

سیستان و بلوچستان، با مردمانی سخاوتمند، سرزمین غم‌های بزرگ و شادی‌های اندک است. زادگاه رستم و زال و پهلوانان شاهنامه، و حالا دانیال که آرزوهای بزرگی در سر دارد. وقتی درباره هم استانی‌های خود حرف می‌زند با غرور خاصی تأکید می‌کند: «استان ما با وجود محرومیت‌های فراوان، استعدادهای ورزشی خوبی دارد. فقط امکان پرورش و فرصت معرفی، لازم داریم. از زمانی که سهمیه گرفته‌ام، سخت تمرین می‌کنم. برای شادی همشهری‌ها. آرزو دارم از توکیو با بهترین مدال به ایران برگردم و سیستان و بلوچستان را با سربلندی به همه معرفی کنم. من با این رویا به المپیک می‌روم.»

مشت‌زنی

شاید این معادل فارسی برای بوکس تداعی کننده خشونت باشد. اگر پای صحبت بوکسورهای ایرانی بنشینید اغلب این جمله را می‌شنوید. آنها که در رینگ قدم می‌گذارند به ظرافت‌هایی اشاره می‌کنند که شاید بیرون از آن دیده نشود. دانیال هم یکی از همان‌هاست و معتقد است: «بوکس یعنی انرژی و اعتماد به نفس.»

شکست‌ناپذیر

خیلی هم عجیب نیست که الگوی ورزشی یک بوکسور، فوتبالیست باشد. دانیال دقیقا همین‌طور است. او رونالدو را دوست دارد و تلاش و شکست‌ناپذیری کریستیانو را دلیل آن می‌داند چراکه با وجود یک زندگی پرفراز و نشیب، رویای شخصی‌اش را رها نکرده است.

فوتبال

از گروه منهای فوتبالی‌ها، دانیال هم به پیگیری فوتبال علاقه دارد. البته با وجود این‌که می‌گوید خیلی طرفدار تیم خاصی نیست اما این روزها، از گل‌های استقلالی‌ها در لیگ قهرمانان آسیا لذت می‌برد. او همچنین، از راهیابی دوباره رئالی‌ها به مرحله نیمه نهایی لیگ قهرمانان اروپا خوشحال است.

بعد از درخواست ملی‌پوشان و اسکوچیچ

فدراسیون فوتبال به دنبال واکسن کرونا

فدراسیون فوتبال در رایزنی با وزارت ورزش در تلاش است تا زمینه را برای واکسینه کردن ملی‌پوشان فوتبال مهیا کند. اخیرا علیرضا بیرانوند دروازه‌بان تیم‌ملی در مصاحبه‌ای اعلام کرد با توجه به اهمیت بازی‌های مرحله مقدماتی جام جهانی، بهتر است فدراسیون فوتبال در این زمینه اقدامات لازم را انجام دهد.

پیش از بازی با سوریه مشخص شد سه بازیکن تیم‌ملی به کرونا مبتلا شده‌اند، این اتفاق باعث شد برنامه‌های دراگان اسکوچیچ کمی به‌هم بریزد. او همان زمان از مسؤولان فدراسیون فوتبال خواست تا در این زمینه اقدام و بازیکنان را واکسینه کنند.

فدراسیون فوتبال هم مکاتبات اولیه را با وزارت ورزش داشته است ولی مشکل اینجاست که اکثر ملی‌پوشان ایران لژیونر هستند و در خارج از کشور بازی می‌کنند.

علیرضا جهانبخش، سامان قدوس، علیرضا بیرانوند، کاوه رضایی، علی قلی‌زاده، مهدی طارمی، امیر عابدزاده، میلاد و مهرداد محمدی، کریم انصاری‌فرد، اللهیار صیادمنش و... از جمله لژیونرهای تیم‌ملی در کشورهای خارجی مشغول بازی هستند.

اگر قرار باشد دوز اول واکسن به آنها تزریق شود این اتفاق در اردوی کیش می‌افتد. بنابراین دوز دوم را باید بعد از بازی‌های مقدماتی خردادماه در بحرین بزنند. مگر این‌که بتوانند واکسن‌ها را به منامه منتقل کنند تا در اواسط اردوی تیم‌ملی در آن کشور به ملی‌پوشان تزریق شود. مسؤولان فدراسیون پزشکی به فدراسیون فوتبال اعلام کردند زمانی بازیکنان ایمن خواهند بود که دوز دوم را هم زده باشند.

فدراسیون در تلاش است اگر شرایط مهیا شود حداقل بازیکنان داخلی که در تیم‌ملی حضور دارند، واکسینه شوند. ظاهرا در فهرست نهایی اسکوچیچ اکثر بازیکنان لژیونرها هستند و همین مساله باعث شده تا فدراسیون کمی دچار شک و تشویش شود. به همین دلیل بعید به نظر می‌رسد برنامه واکسینه کردن ملی‌پوشان دقیق و بابرنامه صورت بگیرد.

فدراسیون امیدوار است لژیونرها در باشگاه‌های خود واکسینه شوند ولی فعلا تنها شجاع خلیل‌زاده، علی کریمی و امید ابراهیمی به همراه سردار واکسن زده‌اند.

آگهی مناقصه

شرکت زرین دام پایدار تدبیر
پیمانکاری حفاظت و نگهبانی

• زمان برگزاری مناقصه: ۱۴۰۰/۰۲/۰۶
• آدرس: استان مرکزی، شهرستان زرندیه، کیلومتر ۱۲ جاده خشکرود
• تلفن تماس: ۹-۴۵۴۲۲۱۲۷-۰۸۶ • همراه ۰۹۳۵۴۴۶۹۰۲۲

انجام شست‌وشوی برج‌های خنک‌کننده با هدف افزایش راندمان واحدها

عملیات شست‌وشوی برج‌های خنک‌کننده اصلی و کمکی نیروگاه شهید رجایی، به منظور تولید برق پایدار و مطمئن به انجام می‌رسد. به گزارش روابط عمومی شرکت مدیریت تولید برق شهید رجایی، علی پارسا اصل معاون تولید نیروگاه بخار در تشریح این خبر گفت: طبق برنامه‌ریزی‌های انجام شده، عملیات شست‌وشوی برج‌های خنک‌کننده اصلی و کمکی نیروگاه بخار، به منظور افزایش راندمان و ارتقای کارایی این تجهیزات و کسب آمادگی تولید در پیک تابستان ۱۴۰۰ آغاز شده و هم‌اکنون در حال انجام است.

تعیین تکلیف حساب‌های مازاد مشتریان حقیقی بانک ملت

تمامی حساب‌های مازاد فعال (دارای تراکنش) بانک ملت شامل حساب‌های قرض‌الحسنه پس انداز، جاری بدون دسته چک، جاری با دسته چک و بدون برگ چک نزد مشتری، در روز ۲۲ فروردین ۱۴۰۰ تعیین تکلیف و مانده قابل برداشت حساب مازاد مشتری به‌حساب دیگر وی از همان نوع واریز شد. به گزارش روابط عمومی بانک ملت، در این اقدام که در راستای اجرای دستورالعمل‌های صادره بانک مرکزی و پیرو مفاد اطلاعیه‌های صادره با موضوع تعیین تکلیف حساب‌های مازاد قرض‌الحسنه جاری و پس‌انداز دارای تراکنش (فعال) و به موجب اقدامات و اطلاع‌رسانی‌های انجام‌شده صورت گرفت، پس از واریز مانده قابل برداشت حساب یا حساب‌های مازاد مشتریان به حساب دیگر وی از همان نوع، این حساب یا حساب‌ها به علت عدم تعیین تکلیف حساب مازاد مسدود شد. بر اساس این گزارش، انتخاب حساب مقصد جهت واریز مانده حساب‌های مازاد، بر مبنای تعداد تراکنش‌های آن حساب در سال قبل بوده است. همچنین با توجه به اطلاع رسانی‌های انجام شده به مشتریان دارای حساب مازاد کوتاه مدت عادی و قرض‌الحسنه جاری با دسته چک دارای چک نزد مشتری، در زمینه حساب‌های مازاد کوتاه مدت عادی مشتریان، مشابه روال یادشده در تاریخ ۲۸ فروردین ۱۴۰۰، مانده قابل برداشت حساب مازاد مشتری به حساب دیگر وی از همان نوع واریز و حساب مازاد مسدود خواهدشد. در عین حال در خصوص حساب قرض‌الحسنه جاری دارای چک نزد مشتری و به منظور تعیین تکلیف چک‌های نزد مشتری، ۱۵ اردیبهشت ۱۴۰۰ خدمات کارت و حواله غیرحضوری حساب مربوطه غیرفعال خواهد شد.

مدیر منابع انسانی پتروشیمی جم اعلام کرد

یکسان‌سازی رفاهیات کارکنان، افزایش ۳۰ درصدی سرانه آموزش کارکنان، جذب ۵۸ نفر نیروی جدید از طریق برگزاری آزمون استخدامی با ضریب ۷۰ درصد نیروی بومی و کسب رتبه دوم ارزیابی مدل ۳۴۰۰۰ منابع انسانی دانشگاه تهران، در سال ۹۹ انجام شد. مدیر منابع انسانی پتروشیمی جم با اشاره به کارنامه جذب نیروی توسط پتروشیمی جم در سال ۱۳۹۹ گفت؛ در سال گذشته ۱۵ آزمون و مصاحبه به شکل شفاف در این شرکت برگزار شد که ۲۲۰۰ نفر در آن شرکت کردند و درمجموع ۵۸ نفر از این طریق پذیرفته شدند. از مجموع ۵۸ نفر نیروی استخدام‌شده در سال گذشته، ۷۰ درصد[شامل نیروی متخصص و عمومی]، نیروی بومی استان بوشهر می‌باشند.

به‌گزارش روابط عمومی و امور بین‌الملل پتروشیمی جم صالح رحیمی مدیر منابع انسانی پتروشیمی جم ضمن گرامی داشت ۲۵ فروردین روز ملی منابع انسانی، گفت: منابع انسانی سرچشمه همه تحولات یک شرکت، سازمان و عامل اصلی تعیین‌کننده در کیفیت ارائه خدمات است.

مدیر منابع انسانی شرکت پتروشیمی جم با اشاره به مجموعه اقدامات انجام‌شده در حوزه منابع انسانی گفت؛ این شرکت موفق شد در ارزیابی دانشگاه تهران مدل ۳۴۰۰۰، رتبه دوم را کسب کند. همچنین فرآیند و مسیر شفاف آزمون و مصاحبه، رضایتمندی مسئولان واحدهایی که نیرو در آن جذب‌شده‌اند را در پی داشته است. ۸۰ درصد از مسئولان این واحدها در این شرکت، از کیفیت نیروهای استخدام‌شده در سال ۱۳۹۹ رضایت داشته و این مسئله علاوه بر ایجاد رضایتمندی در داخل شرکت، بحث بومی‌گزینی را نیز سرلوحه کار قرار داده و بخشی از این نیاز را برطرف کرده است.

رحیمی تصریح کرد: در فرآیند بومی گزینی، مهم‌ترین اولویت، بحث عمل به مسئولیت‌های اجتماعی و نیروهای بومی شایسته و متخصص، بوده است.

وی در ادامه گفت: با توجه به اینکه در سایه سنگین شیوع کرونا ارتباطات و خدمات‌رسانی در حوزه منابع انسانی سخت شده است، اما پتروشیمی جم توانسته با استفاده از زیرساخت‌های آی تی، سرانه آموزش کارکنان این شرکت را ۳۰ درصد افزایش دهد.

مدیر منابع انسانی پتروشیمی جم با تأکید بر اهمیت ورزش در میان کارکنان و خانواده‌ها گفت: برگزاری مسابقات شطرنج بین خانواده‌های کارکنان پتروشیمی جم به شکل آنلاین، تنظیم و تهیه کلیپ‌های ورزش در خانه و ارسال برای همکاران نیز بخشی از فعالیت‌های ورزشی واحد منابع انسانی در ماه‌های کرونایی بوده است.

رحیمی خاطرنشان کرد: باوجود شیوع ویروس کرونا، خدمات‌رسانی به نیروهای عملیاتی ازجمله نقلیه و مسافرت، رستوران و اغذیه، سکونت و منازل سازمانی، شهرداری صنعتی، فضای سبز، توجه به محیط زیست و غیره را حفظ کرده‌ایم.

همچنین یکسان‌سازی پرداختی رفاهیات کارکنان شرکت شامل نیروهای اصلی و پیمانکاری (جم صنعت‌کاران) از دیگر برنامه‌های ما بوده است.

نیروهای پیمانکاری همانند نیروهای اصلی شرکت، دارای بیمه تکمیلی و سایر مزایای رفاهی هستند و حقوق و مزایای خود را به‌موقع و منظم دریافت می‌کنند. امسال نیز با توجه به سیاست‌های مدیرعامل و هیئت‌مدیره محترم شرکت پتروشیمی جم، رفاهیات نیروهای پیمانکاری با نیروهای اصلی یکسان شد.

آگهی مناقصه عمومی

شرکت پتروپایدار ایرانیان

شرکت پتروپایدار ایرانیان در نظر دارد، کارهای باقیمانده سیویل فاز ۱۳ پارس جنوبی را از طریق برگزاری مناقصه عمومی با انجام ارزیابی کیفی به متقاضیان واجد شرایط واگذار نماید.

لذا از کلیه متقاضیان ذیصلاح که دارای سابقه مرتبط می‌باشند، دعوت می‌گردد تا در صورت تمایل با مراجعه به آدرس ذیل نسبت به خرید اسناد مناقصه اقدام نمایند.

◄ تاریخ و مدت فروش اسناد مناقصه: از تاریخ چاپ آگهی به‌مدت ۳ روز کاری از ساعت ۸:۰۰ صبح الی ۱۶:۰۰ عصر

◄ محل دریافت (خرید) و عودت اسناد مناقصه: تهران، شهرک غرب، بلوار دادمان، خیابان شفق، ساختمان توحید، طبقه ششم، دبیرخانه کمیسیون معاملات، تلفن: ۹-۸۸۵۷۶۴۰۱ داخلی ۱۸۴۵

◄ هزینه خرید اسناد مناقصه: هزینه خرید اسناد ۱,۰۰۰,۰۰۰ ریال است که متقاضیان واجد شرایط می‌بایست به شماره حساب ۴۸۲۱۷۸۶۳۰۷ به‌نام آن شرکت نزد بانک ملت شعبه مستقل مرکزی کد شعبه ۶۳۵۲۹ (قابل پرداخت در تمامی شعب بانک ملت) واریز و اصل فیش مربوطه را جهت دریافت اسناد مناقصه به دبیرخانه کمیسیون معاملات شرکت ارایه نمایند.

هزینه درج آگهی در روزنامه کثیرالانتشار به عهده برنده مناقصه خواهد بود.

◄ مبلغ تضمین بانکی شرکت در مناقصه: ۵,۲۸۰,۰۰۰,۰۰۰ ریال (پنج میلیارد و دویست و هشتاد میلیون ریال)

دبیرخانه کمیسیون معاملات شرکت پترو پایدار ایرانیان

شرکت تعاونی مسکن مهر ۱۵ منطقه ۵ (در حال تصفیه) به شماره ثبت ۳۴۸۲۷۰ و شناسه ملی ۱۰۱۰۳۹۱۴۵۶۱

تاریخ انتشار آگهی: ۱۴۰۰/۰۱/۳۰

آگهی دعوت مجمع عمومی عادی (نوبت اول)

بدینوسیله از کلیه سهامداران محترم شرکت تعاونی دعوت می‌شود، تا در **جلسه مجمع عمومی عادی نوبت اول** که راس ساعت **۱۱** صبح روز **جمعه** مورخ **۱۴۰۰/۰۲/۱۰** در تهران، اتوبان همت غرب، بعد از خروجی اشرفی اصفهانی، ابتدای بلوار عدل، مرکز همایش‌های طهران (پلاک یک) برگزار می‌گردد، حضور بهم رسانند. در صورتی که حضور عضوی در مجمع عمومی میسر نباشد، می‌تواند حق حضور و اعمال رای از سوی خود را به نماینده تام‌الاختیار خود واگذار نماید، در این‌صورت هیچ کس نمی‌تواند نمایندگی بیش از ۳ عضو را بپذیرد. همچنین برگه‌های نمایندگی مذبور با امضای هیات تصفیه معتبر خواهد بود. بدین منظور عضو متقاضی اعطای نمایندگی باید حداکثر تا تاریخ ۱۴۰۰/۰۲/۰۹ به همراه نماینده خود و با در دست داشتن مدرک موید عضویت در تعاونی و کارت شناسایی معتبر در دفتر تعاونی حاضر شود. مصوبات مجمع عمومی در صورت رسمیت یافتن و عدم مغایرت با ضوابط قانونی برای کلیه اعضاء اعم از حاضر و غایب نافذ و معتبر خواهد بود. کاندیداهای عضویت در سمت هیات تصفیه حداکثر ظرف مدت یک هفته از تاریخ انتشار آگهی می‌توانند جهت تکمیل فرم ثبت‌نام به دفتر تعاونی مراجعه نمایند.

دستور جلسه: ۱- استماع گزارش هیات تصفیه ۲- رسیدگی و اتخاذ تصمیم در خصوص صورت‌های مالی سال‌های ۹۶ لغایت ۹۹ ۳- انتخاب ۳ نفر به‌عنوان هیات تصفیه ۴- تمدید مدت تصفیه و انتخاب محل تصفیه

هیات تصفیه

آگهی فراخوان عمومی خرید خدمات فشار افزایی اتیلن "تأسیسات فشار افزایی اتیلن"

شرکت پتروشیمی ایلام

شماره مناقصه: ILPC-T-00-005 (نوبت دوم)

شرکت پتروشیمی ایلام در نظر دارد، خدمات فشار افزایی اتیلن تولیدی خود را برای تزریق به خط لوله اتیلن غرب، به ظرفیت تقریبی سالانه ۱۶۰ هزار تن (۱۵ الی ۲۰ تن بر ساعت) از طریق برگزاری مناقصه عمومی به‌صورت قرارداد ۳ ساله واگذار نماید.

● لذا از کلیه شرکت‌هایی که حداقل انجام یک مورد فعالیت مشابه را در کارنامه کاری خود دارند، دعوت به‌عمل می‌آید تا برای دریافت مدارک ارزیابی کیفی حداکثر تا تاریخ ۱۴۰۰/۰۲/۰۱ به تارنمای این شرکت به آدرس www.ilampetro.ir مراجعه و از طریق منوی بازرگانی، زیرمنوی مزایده و مناقصه، با اعلام آمادگی، مدارک و خوداظهاری مربوطه را بارگذاری نموده و حداکثر تا تاریخ ۱۴۰۰/۰۲/۱۲ به آدرس ذیل ارسال نمایند.

● آدرس: ایلام، چوار، نرسیده به روستای آبزا، مجتمع پتروشیمی ایلام ساختمان مدیریت، کمیسیون معاملات، کدپستی: ۶۹۳۶۱۵۹۷۰۰

تلفن: ۵-۰۸۴۳۳۳۶۰۷۸۲ داخلی: ۳۰۱۴

شرکت پتروشیمی ایلام

آگهی مناقصه عمومی

نوبت دوم

شرکت توسعه منابع انرژی توان

دو مرحله‌ای (شماره ۱/ب/ح/ ۱۴۰۰)

گروه صنعتی شهید حاج‌امینی وابسته به سازمان توسعه منابع انرژی (توان) در نظر دارد، انجام پیمانسپاری سرویس ایاب و ذهاب کارکنان خود را به شرح ذیل از طریق برگزاری مناقصه عمومی به پیمانکار واجد شرایط واگذار نماید. از کلیه متقاضیان دعوت به‌عمل می‌آید جهت دریافت اسناد و تحویل پاکات برابر روش ذیل اقدام نمایند.

◄ ۱- ارایه رزومه کاری و سوابق فعالیت قابل قبول از سوی متقاضیان الزامی است.

◄ ۲- تضمین شرکت در مناقصه: یک فقره ضمانتنامه معتبر بانکی به مبلغ ۲/۶۰۰/۰۰۰/۰۰۰ ریال

◄ ۳- تاریخ دریافت اسناد مناقصه: از تاریخ چاپ نوبت دوم ۱۴۰۰/۰۱/۳۰ تا پایان وقت اداری روز پنجشنبه مورخ ۱۴۰۰/۰۲/۰۹ می‌باشد.

◄ ۴- آخرین مهلت ارسال اسناد مناقصه: تا پایان وقت اداری یکشنبه مورخ ۱۴۰۰/۰۲/۱۹

◄ ۵- بهای اوراق مناقصه: مبلغ ۱/۰۰۰/۰۰۰ ریال واریز به حساب جاری شماره (۰۸۷۹۸۰۰۱۷۸۶۰۱) به نام شرکت توسعه منابع انرژی توان نزد بانک سپه یا از طریق دستگاه POS مستقر در واحد بازرگانی گروه صنعتی شهید حاج امینی

◄ ۶- محل دریافت اسناد و تحویل اسناد مناقصه: ابتدای کیلومتر ۱۲ بعد از عوارضی اتوبان تهران- ساوه، خروجی صباشهر، سازمان توسعه منابع انرژی توان ،گروه صنعتی شهید حاج امینی مدیریت بازرگانی (امور قرار داد ها و پیمانسپاری) تلفن: ۱۴-۵۶۵۷۴۹۱۳

◄ ۷- هزینه ۲ نوبت انتشار آگهی به‌عهده برنده مناقصه خواهد بود.

◄ ۸- سازمان توسعه منابع انرژی توان (گروه صنعتی شهید حاج امینی) در رد یا قبول پیشنهاد مختار می‌باشد.

◄ ۹- سایر اطلاعات در اسناد مناقصه مندرج می‌باشد.

◄ ۱۰- دریافت اسناد مناقصه با ارایه معرفی‌نامه کتبی می‌باشد.

مدیریت بازرگانی گروه صنعتی شهید حاج‌امینی

فراخوان تجدید مناقصه عمومی همزمان با ارزیابی کیفی (فشرده) یک مرحله‌ای تامین خدمات تهیه، طبخ توزیع، سرو غذا و اداره رستوران تاسیسات تقویت فشار روز کار منطقه و مجتمع اداری عملیاتی کهریز سنگ

شماره آگهی ۸۷۳۰۰۰۰۴

نوبت اول

شرکت انتقال گاز ایران / منطقه دو عملیات انتقال گاز در نظر دارد، مناقصه عمومی همزمان با ارزیابی کیفی (فشرده) موضوع فوق را از طریق سامانه تدارکات الکترونیکی دولت برگزار نماید.

کلیه مراحل برگزاری مناقصه از دریافت اسناد تا ارایه پیشنهاد مناقصه‌گران و بازگشایی پاکت‌ها از طریق درگاه سامانه تدارکات الکترونیکی دولت (ستاد) به آدرس www.setadiran.ir انجام خواهد شد و لازم است مناقصه‌گران در صورت عدم عضویت قبلی، مراحل ثبت‌نام در سایت مذکور و دریافت گواهی امضای الکترونیکی را جهت شرکت در مناقصه محقق سازند.

تاریخ انتشار مناقصه در سامانه: روز دوشنبه مورخ ۱۴۰۰/۰۱/۳۰ به شماره ۲۰۰۰۰۹۲۶۷۸۰۰۰۰۰۴ می‌باشد.

مهلت زمانی دریافت اسناد مناقصه از سامانه ستاد: ساعت ۱۶ روز شنبه مورخ ۱۴۰۰/۰۲/۰۴

مهلت زمانی ارسال پیشنهاد: ساعت ۱۶ روز شنبه مورخ ۱۴۰۰/۰۲/۱۸

زمان بازگشایی پاکت‌ها: ساعت ۸:۳۰ روز شنبه مورخ ۱۴۰۰/۰۲/۲۵

اطلاعات تماس دستگاه مناقصه‌گزار جهت دریافت اطلاعات بیشتر در خصوص اسناد مناقصه و ارایه پاکت الف: آدرس: اصفهان، کیلومتر ۱۷ جاده اصفهان- نجف آباد، منطقه ۲ عملیات انتقال گاز، امور پیمان‌ها، اتاق ۲۱۷

شماره تماس: ۰۳۱۳۴۰۴۲۴۹۰

اطلاعات تماس سامانه ستاد جهت انجام مراحل عضویت در سامانه:

مرکز تماس: ۴۱۹۳۴-۰۲۱

دفتر ثبت‌نام: ۸۸۹۶۹۷۳۷ و ۸۵۱۹۳۷۶۸

اطلاعات تماس دفاتر ثبت نام سایر استان‌ها، در سایت سامانه WWW.setadiran.ir بخش «ثبت نام/پروفایل/تامین‌کننده/مناقصه گر» موجود است.

◄ ضمنا آگهی فوق در سایت‌های زیر قابل مشاهده می‌باشد:

WWW.SHANA.IR WWW.NIGTC.IR

http://district2.nigtc.ir http://iets.mporg.ir

تاریخ انتشار نوبت اول: ۱۴۰۰/۰۱/۳۰
تاریخ انتشار نوبت دوم: ۱۴۰۰/۰۱/۳۱

روابط عمومی منطقه دو عملیات انتقال گاز

۱۱۲۴۴۵۰