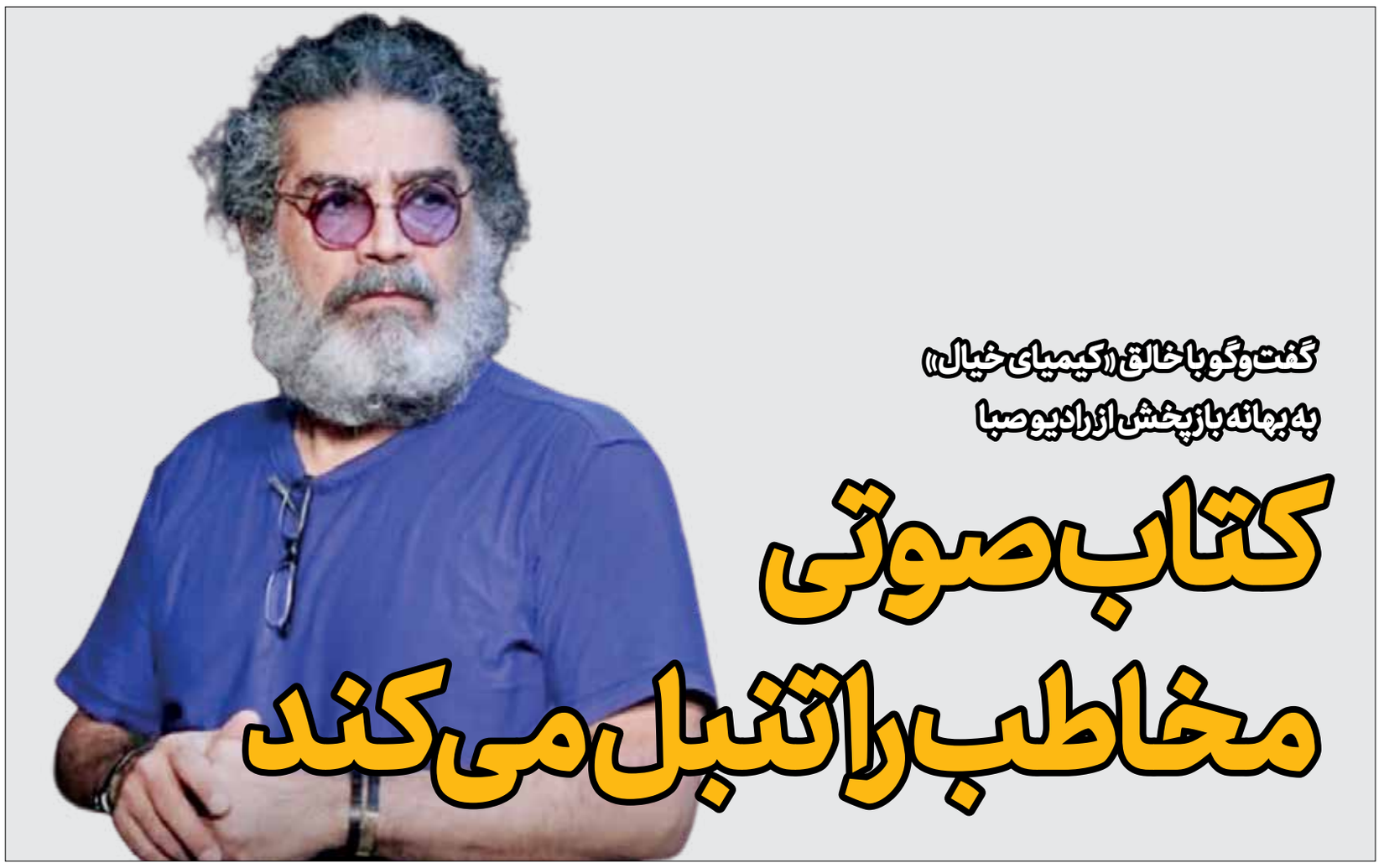

این روزها در برنامه «القمه» رادیو صبا، کتاب صوتی کیمیای خیال با گوینده‌گی میکائیل شهرستانی پخش می‌شود | عکس: روابط عمومی رادیو صبا

۶

گفت‌وگو با خالق «کیمیای خیال»
به بهانه بازپخش از رادیو صبا

کتاب صوتی مخاطب را تنبل می‌کند

پخش مجموعه «دربرابر آینده» از تماشا

سریال خاطره‌انگیز «دربرابر آینده» از امشب روی آنتن شبکه تماشا می‌رود.

به گزارش جام جم، سریال دربرابر آینده از امشب روی آنتن شبکه تماشا می‌رود. پخش این سریال هر شب ساعت ۲۲ و تکرار آن ۱۰،۴ و ۱۶ روز بعد خواهد بود. این سریال محصول سال ۱۹۹۶ است.

در خلاصه داستان این سریال آمده است: داستان مجموعه در شهر شیکاگو می‌گذرد و درباره گری هابسن، مردی است که به‌طرز عجیبی هر روز صبح یک نسخه از روزنامه شیکاگو سان-تایمز را یک‌روز قبل از چاپ آن به‌دست می‌آورد. او با کمک دوستانش سعی می‌کند جلوی حوادث تلخی را که قرار است در آن روز اتفاق بیفتد، بگیرد. گری مدتی است از همسرش جداشده و دوستی به نام جک که کارگزار بورس است، دارد که دستیار اصلی او در جلوگیری از وقوع حوادث است.

گری هر روز با مشکلات و موانع زیادی روبه‌رو می‌شود و سعی می‌کند با زمان‌بندی و برنامه‌ریزی از بروز حوادث مختلف جلوگیری کند.

ببینید و بشنوید

شبکه دو

۱۰:۴۵	زنده‌باد زندگی
۱۴:۳۰	بسته پیشنهادی
۱۷:۱۰	بدون مرز
۱۷:۴۵	دادرس
۲۳:۳۰	اتاق صفرویک

شبکه سه

۷	سلام صبح بخیر
۱۰:۵۰	طبیب
۱۷	ستاره‌ساز
۲۰:۴۵	سریال «اپیدمی»

شبکه چهار

۱۰:۳۰	درس گفتار
۱۲	سوره
۱۸	سریال «اثبات بی‌گناهی»
۱۹	چرخ
۲۱	چراغ مطالعه
۲۳:۳۰	مستند «ماراتن در لاهه»

شبکه پنج

۱۲:۱۵	دراستان
۱۳:۳۰	معجزه امید
۱۴:۴۵	گلخانه
۲۱:۰۵	محاصره ۳۶۰ درجه
۲۲:۰۵	چراغ
۲۳	سریال «باج»

استخدام

بدینوسیله به اطلاع می‌رساند شرکت سرمایه‌گذاری عمران پارس آینده در نظر دارد در زمینه کارشناس کنترل پروژه اقدام به جذب یک کارشناس نماید.

مدارک و مهارت‌های لازم:

- کارشناس ارشد مهندسی صنایع (یا مدیریت صنعتی) با حداقل ۳ سال سابقه کار مرتبط (و یا کارشناس با ۵ سال سابقه کار مرتبط)
- آشنایی کامل با نرم‌افزارهای تخصصی مرتبط
- تسلط به تهیه گزارشات کنترلی، پیشرفت پروژه و ساختار شکست (WBS)
- تسلط به تهیه و کنترل برنامه زمانبندی پروژه‌ها
- آشنایی با امور تهیه برنامه و بودجه و گزارشات دوره‌ای عملکرد
- آشنایی با امور تنظیم قرارداد و تفاهم‌نامه با مشاوران و پیمانکاران
- آشنایی با زبان انگلیسی

متقاضیان واجد شرایط لطفا رزومه خود را به شماره ۸۸۶۵۰۸۵۶-۰۲۱ فکس نمایند.

آگهی تجدید مناقصه عمومی
دو مرحله‌ای (نوبت اول)

FARADAST ENERGY FALAT CO. شرکت فرادست انرژی فلات

۱ نام و نشانی دستگاه مناقصه گزار: شرکت فرادست انرژی فلات، به نشانی تهران، میدان صنعت، بلوار پاک نژاد، بلوار دادمان، خیابان شفق، کوچه آفتاب، پلاک ۲، ساختمان توحید، طبقه ۱ ۲ موضوع: مناقصه خرید تجهیزات پایش خوردگی (Corrosion Monitoring) پروژه NGL3200 غرب رودخانه کارون ۳ زمان، مهلت و نشانی دریافت اسناد ۳ متقاضیان می‌باست جهت دریافت اسناد مناقصه با ایمیل Tenderaffairs@fefalat.com مکاتبه نمایند. (در متن ایمیل حتما موضوع و پروژه ذکر گردد) ۱-۴- هزینه خرید اسناد معادل ۲،۰۰۰،۰۰۰ ریال است که می بایست به شماره حساب ۳۵۶۰۵۴۳۷۷ نزد بانک تجارت شعبه نفت شمالی کد ۳۵۶۰ به‌نام شرکت فرادست انرژی فلات واریز و رسید بانکی واریز وجه تحویل دستگاه مناقصه گزار گردد. ۵ محل تحویل اسناد شرکت کنندگان در مناقصه: شرکت کنندگان می‌توانند اسناد شرکت در مناقصه خود را در وقت مقرر به معاونت امور حقوقی و قراردادهای شرکت تحویل نمایند. ۶ اقلام می‌بایست توسط سازندگان ایرانی معتبر حاضر در وندور لیست پروژه تولید گردد. ۷ سازنده اقلام از وندور لیست تایید شده NISOC 1393 و NPC REV 05 باشد. ۸ سابقه موفق قبلی در قراردادهای نفت و گاز و پتروشیمی (حداقل ۳ پروژه) داشته باشد. ۹ در صورت عدم حضور سازنده در AVL پروژه، ارسال مستندات و سوابق جهت بررسی و تایید الزامی است. ۱۰ ارائه ضمانت نامه بانکی شرکت در مناقصه برای شرکت در مناقصه الزامی است. ۱۱ سایر اطلاعات و جزئیات مربوطه در اسناد مناقصه مندرج است. ۱۲ هزینه آگهی بر عهده برنده مناقصه می باشد.

آگهی تجدید مناقصه عمومی
دو مرحله‌ای (نوبت اول)

FARADAST ENERGY FALAT CO. شرکت فرادست انرژی فلات

۱ نام و نشانی دستگاه مناقصه گزار: شرکت فرادست انرژی فلات، به نشانی: تهران، میدان صنعت، بلوار پاکنژاد، بلوار دادمان، خیابان شفق، کوچه آفتاب، پلاک ۲، ساختمان توحید، طبقه ۱ ۲ موضوع: تأمین اقلام عمومی ساپورت پایپینگ (لوله، تبشی و...) Bulk Material for Piping Support (Special-Urethane Foam Block) غرب رودخانه کارون NGL3200 پروژه احداث کارخانه گاز و گاز مایع ۳ زمان، مهلت و نشانی دریافت اسناد ۳-۱- متقاضیان می بایست جهت دریافت اسناد مناقصه با ایمیل Tenderaffairs@fefalat.com مکاتبه نمایند. (در متن ایمیل حتما موضوع و پروژه ذکر گردد) ۳-۲- هزینه خرید اسناد معادل ۲،۰۰۰،۰۰۰ ریال است که می بایست به شماره حساب ۳۵۶۰۵۴۳۷۷ نزد بانک تجارت شعبه نفت شمالی کد ۳۵۶۰ به نام شرکت فرادست انرژی فلات واریز و رسید بانکی واریز وجه تحویل دستگاه مناقصه گزار گردد. ۴ محل تحویل اسناد شرکت کنندگان در مناقصه: شرکت کنندگان می‌توانند اسناد شرکت در مناقصه خود را در وقت مقرر به معاونت امور حقوقی و قراردادهای شرکت تحویل نمایند. ۵ مناقصه گران می بایست در لیست AVL های NISOC و NPC حاضر باشند. ۶ ارایه ضمانتنامه بانکی برای شرکت در مناقصه الزامی است. ۷ سایر اطلاعات و جزئیات مربوطه در اسناد مناقصه مندرج است ۸ هزینه آگهی بر عهده برنده مناقصه می باشد.

«آگهی مزایده عمومی نوبت اول و دوم»

هتل پارسیان PARSIAN HOTEL

شرکت هتل بین المللی پارسیان استقلال تحت پوشش شرکت هتل‌های بین‌المللی پارسیان در نظر دارد، نسبت به برگزاری مزایده به شرح جدول ذیل برای اشخاص حقیقی و حقوقی واجد شرایط اقدام نماید.

ردیف	شرح
۱	مزایده عمومی نوبت دوم اجاره غرف شماره ۴ و ۱۲ کاربری آزاد ترجیحاً تجاری و اداری – برای مدت زمان یکساله
۲	مزایده عمومی نوبت اول اجاره غرفه شماره ۱۶ و ۳۲ کاربری آزاد ترجیحاً تجاری و اداری – برای مدت زمان یکساله

از متقاضیان دعوت به عمل می‌آید، جهت اخذ فرم شرایط شرکت در مزایده از تاریخ ۱۴۰۰/۰۹/۱۵ تا تاریخ ۱۴۰۰/۰۹/۲۴ از ساعات ۸ الی ۱۴ (به‌استثنای ایام تعطیل) به امور مالی (واحد قراردادها) شرکت هتل بین المللی پارسیان استقلال به آدرس زیر مراجعه نمایند:

نشانی: تهران، تقاطع بزرگراه شهید چمران و خیابان ولیعصر(عج)، هتل پارسیان استقلال، امور مالی، واحد قراردادها

تلفن: ۲۲۶۶۰۰۱۱-۲۵ داخلی ۳۰۵

- آخرین مهلت توزیع اسناد شرکت در مزایده: ساعت ۱۴ روز چهارشنبه مورخ ۱۴۰۰/۰۹/۲۴ می‌باشد.
- آخرین مهلت تحویل اسناد شرکت در مزایده: تا ساعت ۱۴ روز شنبه مورخ ۱۴۰۰/۰۹/۲۷ می‌باشد.
- مبلغ سپرده شرکت در مزایده برای هر یک از غرف: ۱۰۰،۰۰۰،۰۰۰ ریال می‌باشد.
- تاریخ بازگشایی پاکات مزایده: در ساعت ۹ صبح روز یکشنبه مورخ ۱۴۰۰/۰۹/۲۸ می‌باشد.
- ضمناً متقاضیان محترم می‌توانند جهت کسب اطلاعات بیشتر و دانلود اسناد مزایده به سایت www.esteghlalhotel.ir مراجعه فرمایند.
- هزینه خرید اسناد به مبلغ ۱،۵۰۰،۰۰۰ ریال می‌باشد.

شرکت هتل بین المللی پارسیان استقلال

آگهی مزایده عمومی

FIRUZ KUH CEMENT CO. شرکت تولیدی سیمان فیروزکوه (سهامی عام)

شرکت تولیدی سیمان فیروزکوه (سهامی عام) در نظر دارد، نسبت به فروش سه قطعه زمین از طریق برگزاری مزایده عمومی در قالب مزایده‌های مجزا اقدام نماید. لذا متقاضیان محترم می‌توانند با مراجعه به نشانی اینترنتی WWW.FIKCC.COM اسناد و شرایط شرکت در هر مزایده را دریافت و پیشنهادات خود را حداکثر تا پایان وقت اداری روز یکشنبه ۱۴۰۰/۰۹/۲۱ به دبیرخانه شرکت و یا اداره پست تحویل نمایند.

◄ همچنین متقاضیان می‌توانند جهت بازدید و کسب اطلاعات بیشتر با شماره تلفن ۵-۷۶۴۰۱۶۲۱-۰۲۱ داخلی ۲۶۷ تماس حاصل فرمایند.

ردیف	پلاک ثبتی	مساحت به متر مربع	توضیحات
۱	۱۳۸۹ فرعی از سنگ ۵ اصلی	۲۱۲۲	باغ با درختان میوه ۱۰ ساله واقع در دشت کلفور فیروزکوه
۲	۹۶۹ فرعی از سنگ ۵ اصلی	۱۶۴۷/۷۰	زمین کشاورزی محصور با دیوار سنگی و اتاق کارگری و امتیاز برق واقع در دشت کلفور فیروزکوه
۳	۳۲۶ فرعی از سنگ ۱۰۵۹۳ اصلی	۳۲۰،۱۶	زمین با کاربری مسکونی واقع در بلوار غدیر قم

شرکت تولیدی سیمان فیروزکوه (سهامی عام)

تجدید فراخوان مناقصه عمومی دو مرحله ای طرح و اجرای عملیات خاکبرداری، حمل، تهیه مصالح، تحکیم و تثبیت و اجرای سازه نگهبان موقت ساختمان اداری پست بانک

پست بانک ایران POSTBANK IRAN

پست بانک ایران در نظر دارد فراخوان مناقصه عمومی به شماره ۱۴۰۰/۶-۱ در رابطه با قرارداد طرح و اجرای عملیات خاکبرداری، حمل، تهیه مصالح، تحکیم و تثبیت و اجرای سازه نگهبان موقت ساختمان اداری پست بانک بصورت EPC به بنای تقریبی ۲۹۰۰۰ متر مربع (مساحت زمین ۲۱۲۵ مترمربع و حداکثر عمق حدودی گود ۲۷ متر) را از طریق سامانه تدارکات الکترونیکی دولت با شماره پیگیری ۲۰۰۰۰۰۱۵۴۹۰۰۰۰۱۰ برگزار نماید. کلیه مراحل برگزاری فراخوان از دریافت اسناد مناقصه تا ارائه پیشنهاد مناقصه‌گران و بازگشایی پاکت‌ها از طریق درگاه سامانه تدارکات الکترونیکی دولت (ستاد) به آدرس www.setadiran.ir انجام خواهد شد و لازم است مناقصه گران در صورت عدم عضویت قبلی، مراحل ثبت نام در سایت مذکور و دریافت گواهی امضاء الکترونیکی را جهت شرکت در فراخوان محقق سازند. تاریخ انتشار فراخوان در سامانه ۱۴۰۰/۰۹/۱۴ می باشد.

مهلت زمانی دریافت اسناد مناقصه از سایت: تا ساعت ۱۶ روز چهارشنبه تاریخ ۱۴۰۰/۰۹/۱۷

مهلت زمانی ارائه پیشنهاد: تا ساعت ۱۳ روز یکشنبه تاریخ ۱۴۰۰/۰۹/۲۸

زمان بازگشایی پاکت های ((الف،ب)): ساعت ۹ روز دوشنبه تاریخ ۱۴۰۰/۰۹/۲۹

یادآوری ۱: هزینه آگهی به عهده برنده مناقصه می‌باشد.

جهت دریافت اطلاعات بیشتر در خصوص اسناد مناقصه و تحویل پاکت الف به آدرس خیابان قائم مقام فراهانی، بالاتر از تقاطع شهید مطهری، کوچه عرفان، پلاک ۱، طبقه سوم، دبیرخانه کمیسیون معاملات و تلفن: ۸۱۵۶۱۰۶۸

تلفنبانک ۸۴۲۸۴-۰۲۱ روابط عمومی www.postbank.ir

آگهی مناقصه عمومی یک مرحله‌ای
(فراخوان ارزیابی کیفی مناقصه‌گران) شماره ۲۲۰۱/۱۴۰۰/۴۹

نوبت اول

شرکت گاز استان آذربایجان غربی

شرکت گاز استان آذربایجان غربی در نظر دارد، مناقصه با مشخصات زیر را از طریق سامانه تدارکات الکترونیکی دولت (ستاد) برگزار نماید. کلیه مراحل برگزاری مناقصه (دریافت استعلام ارزیابی کیفی، ارائه اسناد ارزیابی کیفی، دریافت مابقی اسناد مناقصه، ارائه پیشنهاد قیمت، مهر و امضای اسناد مناقصه، بازگشایی پاکت‌ها) به‌صورت الکترونیکی و از طریق درگاه سامانه تدارکات الکترونیکی دولت (ستاد) انجام خواهد گرفت.

۱- مناقصه‌گزار: شرکت گاز استان آذربایجان غربی

۲- موضوع مناقصه: پروژه تهیه تجهیزات و احداث خط تغذیه، شبکه توزیع سیستم حفاظت کاتدیک و ساخت و نصب انشعابات پلی اتیلنی ۱۵ روستای محور خوشاکو ارومیه (روستاهای شیخ شمزین، تولکی، تیبتان، انبی، سولیک تولی، چمان، زنگلان، دربند، قرایی، خوشاکو، گوجار، حلفله، کانی، خلیفتان) به شرح: ◄ احداث خط تغذیه (250PSIG) با لوله‌های فولادی به اقطار ۴ و ۸ اینچ به‌طول تقریبی ۳۴۴۰۴ متر ◄ شبکه توزیع (60PSI) با لوله‌های فولادی به قطر ۶ اینچ به‌طول تقریبی ۴۸ متر ◄ شبکه توزیع (4BAR) با لوله‌های پلی اتیلنی به اقطار ۶۳ الی ۱۶۰ میلیمتر به‌طول تقریبی ۹۵۷۰۰ متر ◄ ساخت و نصب انشعاب پلی اتیلنی به تعداد ۱۹۵۵ عدد

۳- محل اجرای پروژه: شهرستان ارومیه

۴- استاندارد اجرای کار: مطابق مشخصات فنی و استانداردهای پذیرفته شده شرکت ملی گاز ایران

۵- شرایط متقاضیان: ◄ داشتن شخصیت حقوقی ◄ داشتن گواهی صلاحیت معتبر پایه ۴ و یا بالاتر در رشته تاسیسات و تجهیزات از سازمان برنامه و بودجه ◄ داشتن ظرفیت خالی ارجاع کار ◄ توانائی تهیه و تسلیم انواع ضمانتنامه‌های مورد نیاز

۶- نحوه دریافت کاربرگ‌های استعلام ارزیابی: از طریق درگاه سامانه تدارکات الکترونیکی دولت (ستاد) به آدرس www.setadiran.ir

۷- مهلت زمانی دریافت کاربرگ‌های استعلام ارزیابی: ساعت ۱۶ تاریخ ۱۴۰۰/۱۰/۰۱

۸- مهلت زمانی ارائه و بارگذاری کاربرگ‌ها و اسناد استعلام ارزیابی: ساعت ۱۶ تاریخ ۱۴۰۰/۱۰/۱۵

۹- شماره مناقصه ثبت شده در سامانه تدارکات الکترونیکی دولت (ستاد): ۲۰۰۰۰۹۱۹۳۱۰۰۰۲۲۶

۱۰- نوع و مبلغ تضمین شرکت در مناقصه: مطابق مصوبه شماره ۱۲۳۴۰۲/ت ۵۰۶۵۹ه مورخ ۹۴/۰۹/۲۲ هیات وزیران و اصلاحیه‌های بعدی آن خواهد بود.

۱۱- اطلاعات تماس مناقصه‌گزار: مناقصه‌گران می‌توانند جهت دریافت اطلاعات بیشتر یا در صورت داشتن هرگونه ابهام در خصوص اسناد مناقصه، با تلفن شماره ۳۳۴۷۷۱۷۰-۰۴۴ تماس یا از طریق نمابر شماره ۳۳۴۴۴۴۷۵-۰۴۴ مکاتبه نمایند.

آدرس: دفتر امور قراردادها واقع در ارومیه، خیابان مولوی، شرکت گاز استان آذربایجان غربی، طبقه اول، اتاق ۱۰۲

◄ متعاقباً شرکت‌های مکتسبه حد نصاب امتیاز ارزیابی کیفی، در بستر سامانه تدارکات الکترونیکی مجاز به دریافت مابقی اسناد مناقصه و ارائه پیشنهاد قیمت خواهند بود. لذا مسئولیت اطلاع از روند برگزاری الکترونیکی مناقصه و کنترل‌های لازم بر عهده مناقصه‌گران می باشد.

◄ برای آگاهی از اخبار، آگهی‌های مناقصه، مزایده و عملکرد شرکت گاز استان آذربایجان غربی می‌توانید به کانال پیام رسان سروش به آدرس WAZARGAS@ مراجعه فرمایید.

روابط عمومی شرکت گاز استان آذربایجان غربی

۱۲۳۵۲۰۶