هنرمندان از خاطرات‌شان با حمید لبخنده گفتند

در پناه حق

در «چاردیواری» بخوانید:

مسأله «بلوغ» در سینما

جام جم

www.jamejamdaily.ir

روزنامه فرهنگی، اجتماعی صبح ایران

۶

دوشنبه ۲۰ دی ۱۴۰۰ | ۷ جمادی‌الثانی ۱۴۴۳ | ۲۰ صفحه | سال بیست‌و دوم - شماره ۶۱۲۶ | استان تهران و البرز ۳۵۰۰ تومان - دیگر استان‌ها ۲۵۰۰ تومان | Monday - January 10, 2022

رهبر انقلاب در دیدار تصویری با جمعی از قشرهای مختلف مردم قم نکات مهمی را پیرامون آینده کشور بیان کردند

عقلانیت و غیرت دینی عامل نجات کشور

۲

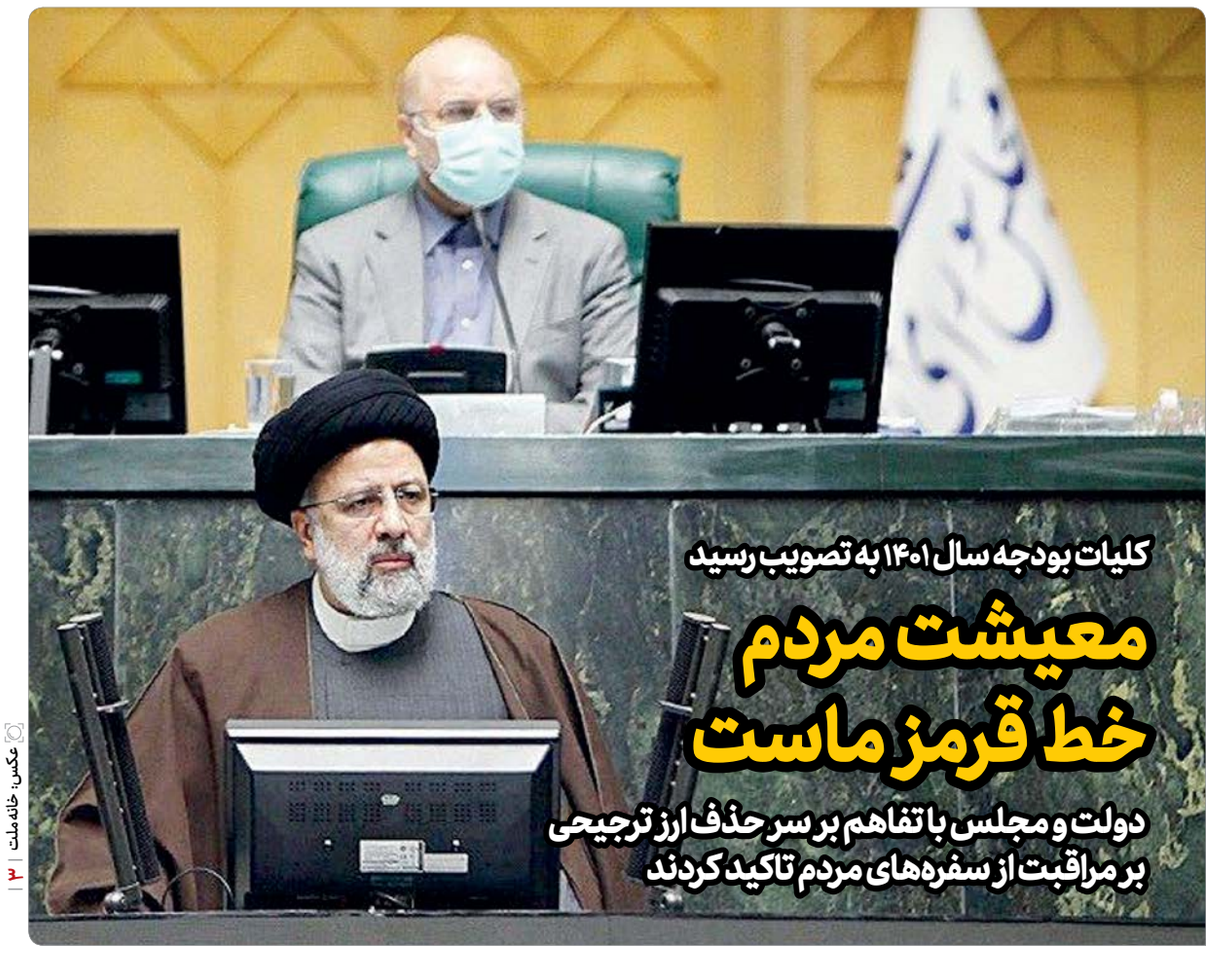

کلیات بودجه سال ۱۴۰۱ به تصویب رسید

معیشت مردم خط قرمز ماست

دولت و مجلس با تفاهم بر سر حذف ارز ترجیحی بر مراقبت از سفره‌های مردم تاکید کردند

عکس: خانه ملت | ۳ |

گزارش میدانی از بروجرد و گفت‌وگو با شاهدان عینی بمباران ۲ مدرسه در سی‌وپنجمین سالگرد شهادت ۶۸ دانش‌آموز

ابراهیم‌آباد هنوز می‌گرید

۱۸

بسیاری از نیروهای اشغالگر آمریکایی در پایگاه «التنف» واقع در خاک سوریه، ناچار شده‌اند به سوی اردن فرار کنند

آخرین نفس‌های آمریکا

در حالی که حملات راکتی و موشکی علیه مواضع اشغالگران آمریکایی در سوریه و عراق شدت گرفته است، بخش زیادی از این نیروها ناچار شده‌اند تحت فرمان سنتکام و پنتاگون، محل ماموریت خود را ترک کرده و به کشورهای دیگر نقل مکان کنند. نکته جالب توجه این‌که فرار نیروهای آمریکایی از پایگاه «التنف» واقع در سوریه به سوی اردن، حتی از سوی رسانه‌های این کشور که مدعی گردش آزاد اطلاعات هستند پوشش داده نشده است...

۸

گفت‌وگو با گلاره ناظمی داور بین‌المللی فوتسال کشورمان بعد از حضور در بین ۱۰ داور برتر جهان

جایزه‌ام را از پدرم گرفتم

۴

واکاوی شخصیت میرزاتقی‌خان فراهانی و تأثیر وی بر روند پیشرفت ایران در سالگرد شهادت او

امیرکبیر بذر توسعه را کاشت

۱۰

عروس‌جوان و راننده تریلی بر اثر انفجار تانکر مازوت در ۴۰ کیلومتری سنندج جان باختند

شامگاه آتش در حسین‌آباد

۱۹

یادداشت

«غیرت دینی» و نجات انقلاب از آسیب‌های جریانات غرب‌گرا

سعدا... زارعی

تحلیلگر ارشد مسائل سیاسی و بین‌الملل

بنده با چند مثال در زمینه مسائل منطقه و داخلی، این فراز از فرمایشات رهبر معظم انقلاب درباره غیرت و عقلانیت دینی را تبیین می‌کنم. یکی از این موارد مربوط به سوریه است. یک زمانی هجمه جهانی و بسیار پرقدرت علیه سوریه وجود داشت و عده‌ای تصور می‌کردند در سوریه نیز یک جریان مردمی نظیر آنچه در مصر، تونس، یمن و لیبی وجود داشت جریان دارد و به همین دلیل توصیه‌هایی که صورت می‌گرفت مبتنی بر این بود که ما در بحران سوریه یا بی‌طرف یا طرف مردم باشیم اما بعدها معلوم شد کلمه مردم در اینجا توسط گروه‌های تروریستی به سرقت رفته و ترجمه مردم در حقیقت گروه‌های تکفیری تروریستی شده است.

در اینجا آن غیرت انقلابی که نسبت به حفظ جبهه مقاومت وجود داشت سبب شد ماجرا از یک منظر دقیق‌تر مسوولانه‌تر و خردمندانه‌تر نگاه شود و نتیجه این نگاه مومنانه و دقیق این شد جریانی که علیه منطقه و مقاومت راه افتاده بود حذف شد، پس این یک مصداق از غیرت دینی و انقلابی درباره یکی از مهم‌ترین مسائل غرب آسیاست.

در صحنه داخلی هم اگر بخواهیم تعبیر کنیم باید گفت در مقطعی یک جریان غربگرا در ایران راه افتاده بود که شعار آن تقدم آزادی بر دین و تقدم توسعه سیاسی بر مسائل فرهنگی بود و با این خط‌کش کار می‌کرد از این رو ما هر روز در آن دوره شاهد ایجاد روزنامه‌ها جریانات و احزابی متناسب با این تفکر در کشور بودیم که کثرت این صداها سبب شد، یک خفقان در فضای فرهنگی کشور پدید بیاید که نیروهای مومن را در وضعیت ناامیدی قرار دهد، در این فضا لازم بود افرادی که در حوزه دین شاخص محسوب می‌شدند به صحنه بیایند.

در آن شرایط خیلی از افراد از ترس آبرو سکوت پیشه کردند اما در عین حال افراد معدودی با غیرت دینی و مسوولیت‌پذیری به دل موضوع زدند و این فضا را دگرگون کردند که یکی از شخصیت‌های بارز در این صحنه مرحوم آیت‌ا... مصباح یزدی بود؛ یعنی جریانی که از سال ۷۲ آغاز و در سال‌های ۷۷ و ۷۸ به اوج خود رسیده بود، با سکوت بسیاری از افراد مواجه شد اما امثال آیت‌ا... مصباح بی‌تفاوت نبودند و نتیجه غیرت دینی آنها نجات انقلاب اسلامی از آسیب‌های ناشی از جریان خطرناک غربگرای داخلی بود.

بین‌الملل

جلسه پارلمان عراق متشنج شد

اختلاف بر سر فراکسیون اکثریت بین فراکسیون‌های پارلمان عراق در اولین جلسه باعث تنش و درگیری بین نمایندگان شد که در اثر آن، رئیس سنی پارلمان مورد ضرب و شتم قرار گرفت و حالش وخیم و به بیمارستان منتقل شد.

به گزارش تسنیم، اولین جلسه پنجمین دور از پارلمان عراق امروز یکشنبه با ورود قانون‌گذاران منتخب این کشور به صحن پارلمان آغاز شد. این جلسه با حضور ۳۲۵ نماینده در صحن پارلمان و به ریاست «محمود المشهدانی»، رئیس سِنی پارلمان عراق برگزار شد. نمایندگان پارلمان عراق در این جلسه جمعا سوگند قانون اساسی یاد کردند.

قرار بود این جلسه ساعت ۱۱ به وقت محلی (۱۱:۳۰ قبل از ظهر روز گذشته) برگزار شود که همانند دفعات قبل، فراکسیون‌ها خواستار تعویق چند ساعته برای مشورت شدند.

همکار محترم

سرکار خانم زرناز حسینی

درگذشت پدر گرامیتان را تسلیت عرض نموده و از درگاه خداوند متعال برای آن مرحوم آمرزش و برای بازماندگان صبر و شکیبایی مسألت داریم.

روزنامه جام جم

IMIDRO

(آگهی فراخوان عمومی ارزیابی کیفی)

موضوع: احداث زیربناهای معادن (راهسازی)

م الف/ ۳۴۷۱ ۱۲۵۶۵۹۸ شرح در صفحه ۳

نیازمندی استانی البرز و کرمانشاه

جام جم

گروه صنعتی آریا ترانسفو
ARYA TRANSFO INDUSTRIAL GROUP

دعوت به همکاری

گروه صنعتی آریا ترانسفو به منظور تامین نیروی انسانی مورد نیاز خود در سطوح شغلی مختلف برای سال جاری از میان فارغ‌التحصیلان دیپلم، کاردانی، کارشناسی و کارشناسی ارشد با انجام مصاحبه تخصصی و طی دوره‌های آموزشی، برای کار در محل کارخانه واقع در سمنان، شهرک صنعتی شهمیرزاد، دعوت به همکاری می نماید. متقاضیان می توانند جهت ثبت نام در پایگاه های اطلاعاتی مربوطه در جدول ذیل اقدام نمایند. برای مقاطع تحصیلی دیپلم و کاردانی اولویت با متقاضیان بومی استان سمنان می باشد.

شرایط متقاضیان:

۱- عدم سوء پیشینه کیفری و اعتیاد به مواد مخدر و دخانی
۲- عدم تعهد خدمت به دستگاه‌های دولتی، آموزشی، نهادها، شرکت‌ها و سازمان‌ها
۳- داشتن کارت پایان‌خدمت وظیفه‌عمومی و یا معافیت دائم برای آقایان
۴- داشتن تندرستی و توانایی جسمی و روحی برای انجام فعالیت‌های شغلی مرتبط، طبق اعلام مراکز بهداشت حرفه‌ای مورد تایید گروه
۵- داشتن مدرک تحصیلی منطبق بر مفاد مندرج در جدول ذیل
۶- آشنایی کافی با زبان انگلیسی(برای مقاطع تحصیلی کارشناسی و کارشناسی ارشد)
۷- حداکثر سن برای داوطلبان دیپلم ۲۴ سال، کاردانی ۲۶ سال، کارشناسی ۲۸ سال و کارشناسی ارشد ۳۰ سال می‌باشد. (سابقه تجربه کاری مرتبط به حداکثر سن متقاضیان اضافه می‌شود)

رشته‌های مورد نیاز:

ردیف	رشته تحصیلی	جنسیت	مقطع تحصیلی	تعداد	پایگاه‌های اطلاعاتی مربوطه
۱	برق (قدرت)، مکانیک	آقا/خانم	کارشناسی، کارشناسی ارشد	۵۰ نفر	www.arya-transfo.com
۲	فناوری اطلاعات (امنیت سایبری، شبکه و زیرساخت، هوشمندسازی، برنامه‌نویسی)	آقا/خانم	کارشناسی، کارشناسی ارشد	۱۰ نفر	www.arya-transfo.com
۳	ریاضی‌فیزیک، برق، مکانیک، فلزکاری، جوشکاری، بازرسی‌جوش، ساخت و تولید، ماشین‌افزار، صنایع‌چوب و رنگ	آقا	دیپلم، کاردانی	۴۴۰نفر	www.tejarathamyar.com

متقاضیان موارد استخدامی مقاطع تحصیلی ردیف۳ توسط شرکت تامین نیرو استخدام خواهند شد.