یاد

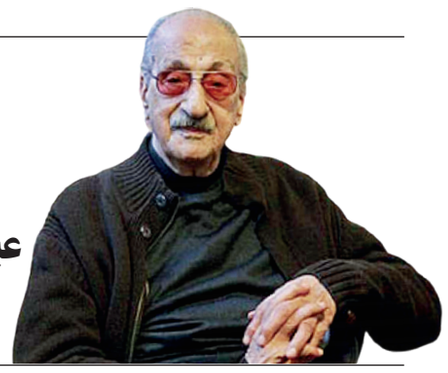

برنامه‌ای برای بزرگداشت عبدالوهاب شهیدی

امروز اولین سالگرد درگذشت عبدالوهاب شهیدی، استاد نامدار موسیقی ایران است که از سال ۱۳۳۹ به جمع خوانندگان برنامه رادیویی گل‌ها پیوست و تا پایان فعالیت این برنامه با آن همکاری کرد که حاصل دهه‌ها همکاری او با رادیو، ده‌ها قطعه ماندگار با صدای اوست. شهیدی از معدود خوانندگانی است که در همه سلسله برنامه‌های گل‌ها از جمله گل‌های جاویدان، برگ سبز، گل‌های رنگارنگ، یک شاخه گل، گل‌های تازه و موسیقی ایرانی شرکت داشته و با بزرگان موسیقی ایران چون جلیل شهناز، فرامرز پایور، اصغر بهاری، حسین تهرانی، رحمت ا... بدیعی، حسن ناهید، محمد اسماعیلی و... همکاری کرده است. به مناسبت بزرگداشت این استاد آواز ایرانی و نوازنده چیره دست عود، قرار است جمعه ۲۳ اردیبهشت برنامه‌ای در تهران برگزار شود به نام «عود من». این نشست با حضور خانواده شهیدی، حسن ناهید، علیرضا پورامید، مزدا انصاری، علیرضا میرعلینقی، مجید ناظم پور، علیرضا فریدون پور و گروه عندلیب به سرپرستی شاهو عندلیبی با آواز استاد علی جهاندار، ساعت ۱۷ روز جمعه در فرهنگسرای اندیشه برگزار می‌شود.

روی دیوار

در این ستون، تعدادی از نمایشگاه‌های در حال برگزاری تهران را معرفی می‌کنیم.

از شاهنامه

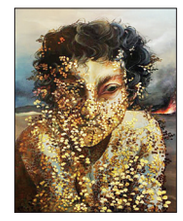

نمایشگاه انفرادی «از شاهنامه» آثار نسیم داوری را به نمایش گذاشته است. این نمایشگاه در پروژه‌های آران در خیابان نوفل لوشاتو، کوچه لولاگر در حال برگزاری است. داوری در این مجموعه سعی بر تصور شمایل قهرمانان شاهنامه داشته و سعی کرده است با استفاده از داستان‌های این اثر حماسی، صورت‌ها را شکل دهد. شخصیت‌هایی مانند تهمورث، ضحاک، گردآفرید، دیوسفید، فریدون، زال، رستم، سهراب، اسفندیار، سیاوش و...
این نمایشگاه تا ۲۳ اردیبهشت‌ماه ادامه دارد و همه‌روزه به‌جز روزهای شنبه و یکشنبه از ساعت ۱۶ تا ۲۰ پذیرای بازدیدکنندگان است.

خواب‌های سعدی

تأثیر ادبیات بر نقاشی، در نمایشگاه «خواب‌های سعدی» هم دیده می‌شود. این نمایشگاه به نمایش آثار علی یحیایی اختصاص دارد و در گالری شیرین به نشانی خیابان کریمخان‌زند، خیابان سنایی، کوچه سیزدهم در حال برگزاری است. این نمایشگاه که تا ۲۸ اردیبهشت ادامه دارد، همه‌روزه به‌جز روزهای دوشنبه از ساعت ۱۶ تا ۲۰ پذیرای بازدیدکنندگان است.

تا حقیقت ما را نکشد

نمایشگاه دیگری که در این ستون معرفی می‌کنیم هم یک انفرادی نقاشی است به‌نام «تا حقیقت ما را نکشد». در این نمایشگاه، آثار غزاله شالچی را می‌توانید ببینید. این نمایشگاه در گالری عصر، خیابان میرزای شیرازی، خیابان دلاویز تا ۲۳ اردیبهشت ادامه دارد.

گزارش

گفت‌وگو با زهرا حبیبی خسروشاهی به انگیزه برگزاری نمایشگاه آثارش در خانه هنرمندان ایران

نظام سرمایه‌داری، قدرت بیان را از هنرمندان گرفته است

سانازقنبری
گروه فرهنگ و هنر

در روزهایی که دوستداران فرهنگ و هنر در شور و هیجان بازگشایی نمایشگاه کتاب به سر می‌برند، نگارخانه‌ها و گالری‌های شهر هم با سرعت عجیب در تلاش هستند نمایشگاه‌هایی جذاب و تماشایی از آثار هنرمندان برپا کنند. خانه هنرمندان هم سعی کرده است از این فرصت، برای ایجاد محیطی متفاوت برای نمایش آثار هنرهای تجسمی بهره ببرد. این روزها، در دو تالار خانه هنرمندان ایران، دو نمایشگاه در موضوعات گوناگون برپاست و علاقه‌مندان می‌توانند با توجه به گرایش و علاقه هنری خود، از آنها بازدید کنند. اولین نمایشگاه با نام «خیال کن» شکلی متفاوت از هنر را در قالب نقاشی برای مخاطب امروز تعریف می‌کند اما برگزاری این نمایشگاه هم مانند تمام نمایشگاه‌ها دارای نقاط قوت و ضعفی بود که از نقاط ضعفش می‌توان به نبود دست‌نوشته‌هایی برای ارائه اطلاعات کامل و توضیح آثار در کنارشان، اشاره کرد. دومین نمایشگاه با نام «وضعیت آخر» میزبان آثار و چیدمانی از زهرا حبیبی خسروشاهی است که با چیدمانی از متریال سرامیک و پوسته تخم‌مرغ فرم‌های تخم‌مرغ شکلی را به نمایش گذاشته است. یادآور می‌شود نمایشگاه گروهی نقاشی هنرمندان با نام خیال کن تا ۲ خرداد و نمایشگاه وضعیت آخر تا ۲۶ اردیبهشت آ پذیرای عموم علاقه‌مندان در خانه هنرمندان است. به انگیزه برگزاری این نمایشگاه‌ها با زهرا حبیبی خسروشاهی، هنرمند و عضو انجمن سرامیک ایران و انجمن هنرمندان کانادا که نمایشگاه وضعیت آخر به آثار چیدمان وی اختصاص یافته است، گفت‌وگو کرده‌ایم که حاصل آن را می‌خوانید.

زهرا حبیبی خسروشاهی با استفاده از تخم مرغ، نمایشگاه چیدمان خود را طراحی کرده است

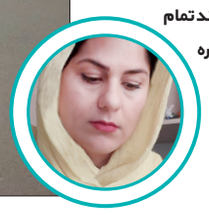

سال گذشته در گالری والی، نمایشگاهی انفرادی با عنوان ترکیبی از کلمه egg و ego برگزار کردم که چیدمانی بود از ۷۲۲ فرم تخم‌مرغی شکل و در آن مفهوم زایش و تکثیر را به چالش کشیدم. ۷۲۲ عدد فرم تخم‌مرغی شکل که دو عدد آن شامل دو عدد سرامیک بزرگ، ۱۲۳ سرامیک بارکد و بقیه چیدمان از مواد پوسته تخم‌مرغ بود. آن زمان هم گفتم در طول تاریخ، موضوع تولیدمثل و فرزندآوری همواره از اهمیتی خاص برخوردار بوده و نوع رویکرد و نگرش انسان‌ها و جوامعی که باعث این مشکل می‌شوند، متفاوت است. اگرچه روش تولید مثل در جوامع بشری جز در مواردی یکسان است اما هر فردی زندگی متفاوتی دارد و گاهی این زندگی متفاوت باعث شده با موجودات ناقص و عجیبی که یادآور ضرب‌المثل معروف شتر، ببر است، مواجه شویم. آنچه امروز در خانه هنرمندان در بازدید عموم قرار گرفته، در حقیقت بازمانده قطعاتی از همان «ایگوهای نمایشگاه قبلی‌ام است که البته با چیدمانی کاملا متفاوت و با قیمتی بسیار اندک به حراج گذاشته‌ام؛ چرا که تصورم بر این است علاقه‌مند هنر باید بتواند اثر هنری مطلوبش را خریداری کند. متاسفانه آنچه عموما شاهد آن هستیم این است که آثار هنری در گالری‌ها آنچنان با قیمت‌های گزاف به مردم عرضه می‌شود که علاقه‌مندان اصلا توان پرداخت چنین مبالغی را ندارند. بنابراین تصمیم گرفتم تمام کارهایم را با قیمت‌های بسیار کم به حراج بگذارم. ضمن این‌که قصد داشتم شیوه قیمت‌گذاری‌های نجومی را که بعضا در گالری‌ها انجام می‌شود، به چالش بکشم.

آثاری از نمایشگاه گروهی «خیال کن»

گالری‌ها چیدمان را قبول ندارند

روند کاری بسیاری از گالری‌های سطح شهر با خانه هنرمندان متفاوت است. خانه هنرمندان دقیقا شرایط هنرمندانی را دارد که الان با تمام توانشان دست و پا می‌زنند و تقلا می‌کنند فقط بمانند. خانه هنرمندان هم مثل بسیاری از هنرمندان فقط برای این‌که پایدار بماند و مامنی برای هنرمندان باشد، تسهیلات ویژه‌ای فراهم کرده است. برای برگزاری این نمایشگاه بود که اولین بار وقتی وارد خانه هنرمندان شدم. احساس کردم واقعا خانه خودم است. چون حتی یک ریال بابت برگزاری نمایشگاه از من دریافت نکردند. فعلا تصمیم بر این است روز پایانی نمایشگاه وضعیت آخر ویدئو آرتی از روزهای نمایشگاه تهیه کنیم. می‌خواهیم مرحله به مرحله تغییراتی را که نمایشگاه از روز اول تا آخر داشته، روندی که به سمت کوچک و محدودتر شدن و در نهایت تقلایی که برای ماندن کرده، اسلاید به اسلاید نشان دهیم.

امیدوارم در آینده شاهد بهبود جایگاه هنرهای جدید در کشورمان باشیم؛ چرا که متاسفانه امروز هنر معاصر و جدید در کشور ما اصلا منزلتی ندارد و اکثر هنرمندان و گالری‌داران همچنان درگیر رنگ و فرم و جذابیت‌های بصری هستند. انگار در دوران هنر مدرن، متوقف مانده‌ایم. هر چند گاهی تلاش‌هایی در زمینه هنرهای مفهومی می‌شود اما آن‌طور که باید، دیده نمی‌شود. گالری‌ها اصلا قبول نمی‌کنند اینستالیشن (چیدمان) را به نمایش بگذارند. به این دلیل که فروشی برایشان ندارد. نظام سرمایه‌داری به قدری زورگو شده که قدرت بیان را از هنرمندان گرفته است. هنوز راه زیادی مانده تا ما به جایی برسیم که هنر مفهومی، با اقبال گسترده هنرمندان و مخاطبان در کشور مواجه شود.

برگشت مالیات ۸۳۰۰ میلیارد تومانی برای بانک ملت

با رای هیات حل اختلاف مالیاتی، مالیات تشخیصی بانک ملت برای سال ۱۳۹۸ تعدیل شد.
به گزارش روابط عمومی بانک ملت، پیرو دریافت برگ تشخیص مالیات سال ۱۳۹۸ و پس از طرح شکایت بانک در هیأت حل اختلاف مالیاتی و حسب پیگیری های صورت گرفته، مالیات تشخیصی تعدیل و از مبلغ ۱۳۲،۲۷۵ میلیارد ریال به مبلغ ۴۹،۱۷۰ میلیارد ریال کاهش یافت.
براساس اطلاعیه شفاف سازی بانک ملت که باعنوان تعدیل مالیات عملکرد تشخیصی سال ۱۳۹۸ و با درجه اهمیت ب روی سامانه کدال قرارگرفته، کاهش مالیات تشخیصی این بانک به اطلاع سهامداران رسیده است.

آگهی مزایده فروش املاک

شرکت مهندسی و بازرگانی نواندیشان فن و تجارت با شماره ثبت ۱۳۲۲۹۸ و شناسه ملی ۱۰۱۰۰۲۰۶۹۱۴ واقع در تهران خیابان قائم مقام فراهانی، خیابان هشتم، پلاک ۲۶ در نظر دارد، **یکی از املاک خود را به شرح ذیل از طریق مزایده عمومی به اشخاص حقیقی و حقوقی با شرایط ذیل واگذار نماید.**

ردیف	شرح	زیر بنا	موقعیت
۱	۶ دانگ عرصه و اعیان یک باب آپارتمان ۴ طبقه	۴۵۸/۷۲ مترمربع	تهران، خیابان شهید مطهری خیابان جهانتاب، خیابان شهید نقدی، پلاک ۳۴

۱ بازدید از ملک و مطالعه کلیه مدارک و اسناد مربوط به مزایده قبل از شرکت در مزایده برای تمامی شرکت‌کننده‌ها ضروری می باشد و شرکت در مزایده به معنی اطلاع کامل متقاضی نسبت به شرایط مورد معامله می‌باشد.
۲ متقاضیان می‌توانند از تاریخ ۱۴۰۱/۰۲/۲۰ لغایت ۱۴۰۱/۰۲/۲۲ از ساعت ۸ الی ۱۶ با مراجعه به آدرس: تهران، خیابان قائم مقام فراهانی، کوی ۸، پلاک ۲۶، طبقه اول، واحد اداری جهت دریافت اسناد مزایده اقدام نمایند.
۳ متقاضیان می بایست فرم های تکمیل شده، پیشنهاد قیمت، اصل فیش واریزی، به همراه اصل چک ضمانت‌نامه بانکی سپرده شرکت در مزایده را تا پایان وقت اداری روز **پنجشنبه** مورخ ۱۴۰۱/۰۲/۲۲ به آدرس فوق‌الذکر تحویل و رسید تحویل نمایند. بدیهی است به پیشنهادهای دریافتی پس از موعد اعلام شده ترتیب اثر داده نخواهد شد.
۴ تاریخ بازگشایی پاکت های شرکت در مزایده روز **شنبه** مورخ ۱۴۰۱/۰۲/۲۴ ساعت ۱۰ صبح در محل شرکت نواندیشان به‌آدرس فوق می باشد.
۵ مبلغ سپرده شرکت در مزایده **یک میلیارد ریال** می‌باشد و صرفا می‌بایستی به حساب شماره ۱۲۹۳۴۱۳۰۰ نزد بانک تجارت شعبه طالقانی- ایرانشهر و یا شماره شبا IR-۷۸۰۱۸۰۰۰۰۰۰۰۰۰۰۰۱۲۹۳۴۱۳۰۰ به‌نام **شرکت نواندیشان فن و تجارت** با شناسه ملی ۱۰۱۰۰۲۰۶۹۱۴ واریز گردد و شرایط پرداخت به صورت نقد می‌باشد.
۶ چنانچه برنده مزایده در مهلت **۳ روز** از تاریخ اعلام برنده مزایده نسبت به امضای قرارداد و ترتیب پرداخت ثمن معامله و ارائه اسناد تضمین مطابق نظر فروشنده اقدام ننماید، سپرده واریزی و چک بانکی سپرده شرکت در مزایده به نفع شرکت نواندیشان فن و تجارت ضبط خواهد شد و شرکت مجاز به عقد قرارداد با هر شخص حقیقی و حقوقی دیگری می‌باشد.
۷ اهلیت خریدار بایستی مورد تایید **شرکت نواندیشان فن و تجارت** قرار گیرد و در هرصورت در قبول و یا رد یک یا کلیه پیشنهادها مختار است.
۸ قطعی شدن معامله منوط به رعایت تشکیلات قانونی می‌باشد و هزینه درج آگهی مزایده از برنده مزایده اخذ می‌گردد.
۹ **نحوه ارسال پاکت‌ها و نشانی محل تحویل اسناد شرکت در مزایده:** اصل فیش واریزی شرکت در مزایده و پیشنهاد خرید درون پاکت در بسته و به طور محرمانه و به آدرس قانونی شرکت نواندیشان فن و تجارت واحد اداری تحویل گردد. لازم به ذکر است پیشنهادهای فاقد سپرده معتبر، مبهم و مشروط از درجه اعتبار ساقط می‌باشد.
۱۰ مبلغ دریافتی به ازای هر پاکت شرکت در مزایده مبلغ ۱،۰۰۰،۰۰۰ ریال می‌باشد.

هیات‌مدیره شرکت نواندیشان فن و تجارت

فراخوان مناقصه عمومی دو مرحله‌ای

نوبت دوم

قرارداد تامین نیروی فعالیت‌های مربوط به اجرای طرح‌های تحقیقاتی و پژوهشی و خدمات عمومی و پشتیبانی پژوهشگاه بیوتکنولوژی کشاورزی

پژوهشگاه بیوتکنولوژی کشاورزی در نظر دارد، **مناقصه عمومی قرارداد تامین نیروی فعالیت‌های مربوط به اجرای طرح‌های تحقیقاتی و پژوهشی و خدمات عمومی و پشتیبانی پژوهشگاه بیوتکنولوژی کشاورزی به شماره ۲۰۰۱۰۹۲۳۴۴۰۰۰۰۰۲ را از طریق سامانه تدارکات الکترونیکی دولت برگزار نماید.** کلیه مراحل برگزاری مناقصه از دریافت اسناد مناقصه تا ارائه پیشنهاد مناقصه‌گران و بازگشایی پاکت‌ها از طریق درگاه سامانه تدارکات الکترونیکی دولت (ستاد) به آدرس www.setadiran.ir انجام خواهد شد.
تاریخ انتشار مناقصه در سامانه: مورخ ۱۴۰۱/۰۲/۱۹ می‌باشد.
مهلت زمانی دریافت اسناد مناقصه از سایت: ساعت ۸ روز **دوشنبه** مورخ ۱۴۰۱/۰۲/۲۲
مهلت زمانی ارائه پیشنهاد: ساعت ۱۶:۳۰ روز **یکشنبه** مورخ ۱۴۰۱/۰۳/۰۱
زمان بازگشایی پاکت‌ها: ساعت ۱۰:۳۰ روز **دوشنبه** مورخ ۱۴۰۱/۰۳/۰۲
اطلاعات تماس دستگاه مناقصه گزار جهت دریافت اطلاعات بیشتر در خصوص اسناد مناقصه و ارائه پاکت‌های الف: آدرس: کرج، بلوار شهید فهمیده، مجموعه موسسات تحقیقاتی کشاورزی کشور، پژوهشگاه بیوتکنولوژی کشاورزی، ۰۲۶۳۲۷۰۳۵۳۶

فراخوان مناقصه عمومی یک مرحله‌ای

سازمان حفاظت محیط زیست در نظر دارد، **مناقصه عمومی یک مرحله‌ای با موضوع نگهداری تاسیسات، ابنیه و محوطه پیرامون ساختمان‌های اداری سازمان حفاظت محیط زیست به شماره فراخوان ۲۰۰۱۰۰۳۰۷۲۰۰۰۰۰۶ را از طریق سامانه تدارکات الکترونیکی دولت برگزار نماید.** کلیه مراحل برگزاری مناقصه از دریافت اسناد مناقصه تا ارائه پیشنهاد مناقصه‌گران و بازگشایی پاکت‌ها از طریق درگاه سامانه تدارکات الکترونیکی دولت (**ستاد**) به آدرس www.setadiran.ir انجام خواهد شد.
مهلت زمانی دریافت اسناد مناقصه از سایت: تا ساعت ۱۹ مورخ ۱۴۰۱/۰۲/۱۷
مهلت زمانی ارائه پیشنهاد: تا ساعت ۱۹ مورخ ۱۴۰۱/۰۲/۲۷
زمان بازگشایی پاکت‌ها: ساعت ۱۱ ظهر تاریخ ۱۴۰۱/۰۲/۲۸ ضمانت‌نامه بانکی به مبلغ ۳/۰۰۰/۰۰۰/۰۰۰ ریال (سه میلیارد ریال)
● **هزینه چاپ ۲ نوبت آگهی روزنامه به عهده برنده مناقصه می‌باشد.**
اطلاعات تماس سامانه ستاد جهت انجام مراحل عضویت در سامانه:
مرکز تماس: ۱۴۵۶-۰۲۱
دبیر خانه کمیسیون معاملات سازمان حفاظت محیط زیست: ۴۲۷۸۱۷۷۸
م الف/۴۵۰ ۱۳۱۱۵۱۰

نوبت اول

آگهی فراخوان تجدید مناقصه عمومی یک مرحله‌ای شماره ۱-۸۰۲۷/۰۰

شرکت ملی گاز ایران
شرکت مجتمع گاز پارس جنوبی

تهیه مصالح واجرای عایق و استیم تریسینگ لوله و تجهیزات واحدهای ۱۰۸و۱۲۹ پالایشگاه هشتم

شرکت مجتمع گاز پارس جنوبی در نظر دارد، **نسبت به واگذاری تهیه مصالح و اجرای عایق واستیم تریسینگ لوله و تجهیزات واحدهای ۱۰۸و۱۲۹ پالایشگاه هشتم، از طریق انتشار فراخوان مناقصه عمومی یک مرحله‌ای با شروط اولیه ذیل در سامانه تدارکات الکترونیکی دولت (سامانه ستاد) اقدام نماید.** کلیه مراحل برگزاری مناقصه ازدریافت، بارگذاری اسناد مناقصه، مستندات احراز شرایط لازم برای مناقصه‌گران و ادامه مراحل مناقصه از طریق درگاه سامانه تدارکات الکترونیکی دولت (سامانه ستاد) به آدرس WWW.SETADIRAN.IR انجام خواهد شد و به پیشنهادهای خارج از سامانه ستاد ترتیب اثر داده نخواهد شد. لازم است مناقصه‌گران در صورت عدم عضویت قبلی، مراحل ثبت‌نام درسایت مذکور و دریافت گواهی امضای الکترونیکی را جهت شرکت در مناقصه محقق سازند. به پیشنهاد مناقصه‌گری که فاقد یکی از شرایط ذیل باشد، ترتیب اثر داده نخواهد شد، لذا در صورت نداشتن هر یک از شروط ذیل از شرکت درمناقصه خودداری فرمایید.
◄ **۱-** داشتن گواهینامه معتبر تایید صلاحیت فعالیت دارای اعتبار زمانی در رشته «تاسیسات وتجهیزات» یا «نفت وگاز» حداقل در پایه ۵ از سازمان برنامه بودجه و بارگذاری آن در سامانه ستاد ◄ **۲-** داشتن گواهینامه صلاحیت ایمنی دارای اعتبار زمانی از سازمان تعاون، کار و رفاه اجتماعی و بارگذاری آن در سامانه ستاد ◄ **۳-** داشتن ظرفیت آزاد طبق اطلاعات منتشر شده در سایت اطلاع‌رسانی سازمان برنامه و بودجه و طبق مصوبه شماره **گ/۴۸۶/۰۰۱/۲۴** مورخ ۱۳۹۶/۰۶/۲۸ هیات‌مدیره مجتمع گاز پارس جنوبی درخصوص سقف قراردادهای جاری با مجتمع گازپارس جنوبی ◄ **۴-** در صورتی‌که مناقصه گری جزو فهرست شرکت‌های ممنوع المعامله وزارت نفت و یا شرکت ملی گاز باشد، از مناقصه حذف خواهد شد. ◄ **۵-** حضور مشارکتی (کنسرسیوم) در این مناقصه مورد پذیرش نبوده و به درخواست متقاضیان مشارکتی ترتیب اثر داده نخواهد شد.
برآورد اولیه: معادل ۱۳/۴۸۴/۲۱۱/۰۶۹ ریال بوده و تضمین شرکت در فرآیند ارجاع کار به مبلغ ۶۷۵/۰۰۰/۰۰۰ ریال است که می‌بایست توسط مناقصه‌گران به صورت یکی از تضامین قابل‌قبول وفق آیین‌نامه تضمین شماره ۱۲۳۴۰۲ /ت ۵۰۶۵۹ هـ مورخ ۹۴/۰۹/۲۲ هیات وزیران تهیه و پس از مهر و امضا الکترونیک و بارگذاری تصویر آن در سامانه ستاد، اصل آن در مهلت مقرر به دفترمدیریت پالایشگاه هشتم واقع در عسلویه تسلیم گردد.
تاریخ انتشار فراخوان در سامانه ستاد: ۱۴۰۱/۰۲/۲۱
شماره فراخوان در سامانه ستاد ایران: ۲۰۰۱۰۹۳۴۹۸۰۰۰۱۷۰
مهلت دریافت اسناد مناقصه از سامانه ستاد: ساعت ۱۹ روز **شنبه** ۱۴۰۱/۰۲/۳۱
مهلت تکمیل و بارگذاری پاکات (الف)،(ب)،(ج) در سامانه ستاد و تسلیم پاکت(الف)، ساعت ۸:۳۰ روز **دوشنبه** ۱۴۰۱/۰۳/۱۶
بازگشایی پاکات پیشنهاد: ساعت ۹ روز **دوشنبه** ۱۴۰۱/۰۳/۱۶
اطلاعات تماس دستگاه مناقصه‌گزار: مناقصه‌گران می‌توانند جهت کسب اطلاعات بیشتر به سایت WWW.SPGC.IR و یا به نشانی استان بوشهر، عسلویه، منطقه ویژه اقتصادی انرژی پارس، مجتمع گاز پارس جنوبی، فازهای ۲۰و۲۱، پالایشگاه هشتم، ساختمان اداری خدمات پیمان‌ها، مراجعه و یا با شماره تلفن‌های ۳-۳۱۳۱۹۶۸۱-۰۷۷ و ۳۱۳۱۹۲۰۱-۰۷۷ دورنگار ۳۱۳۱۹۲۰۷-۰۷۷ تماس حاصل نمایند.
◄ **اطلاعات تماس سامانه ستاد جهت انجام مراحل عضویت در سامانه:** ۴۱۹۳۴-۰۲۱ ◄ **دفتر ثبت‌نام:** ۸۸۹۶۹۷۳۷ و ۸۵۱۹۳۷۶۸
اطلاعات تماس دفاتر ثبت نام سایر استان‌ها، در بخش «ثبت‌نام/ پروفایل تامین‌کننده / مناقصه‌گر» سایت سامانه ستاد www.Setadiran.ir موجود است.
روابط عمومی شرکت مجتمع گاز پارس جنوبی