خبر

نمایش خیمه‌شب‌بازی کنگره برای کنترل سلاح

به دنبال افزایش تیراندازی‌های مرگبار در آمریکا در هفته‌های اخیر، نمایندگان کنگره به‌دلیل فشار افکار عمومی، اقداماتی را آغاز کرده‌اند که گرچه به احتمال زیاد به نتیجه نمی‌رسد اما حداقل می‌تواند به‌صورت موقت، مردم آمریکا را سرگرم کند. براساس گزارش‌ها، مجلس نمایندگان آمریکا به اتفاق آرا و با رأی مثبت هر دو حزب، لایحه کنترل سلاح را تصویب کردند که بر مبنای آن حداقل سن مجاز خرید سلاح‌های نیمه‌خودکار افزایش یافته و فروش خشاب سلاح با ظرفیت بیش از ۱۵ فشنگ ممنوع است. این لایحه با ۲۲۳ رأی موافق و ۲۰۴ رأی مخالف، طرح افزایش حداقل سن مجاز خرید سلاح از ۱۸ به ۲۱ سال را تصویب کرد. نانسی پلوسی، رئیس مجلس نمایندگان آمریکا عنوان کرد، تصمیم مجلس نمایندگان در تصویب این لایحه، تاریخ‌ساز است. ژان پی‌یر کارین، سخنگوی کاخ سفید نیز در توییتی گفت: هر دو حزب آمریکا برای نجات جان مردم و خانواده‌های آمریکایی به‌سختی کار خواهند کرد. البته آن‌طور که خبرگزاری فرانسه گزارش داده، انتظار نمی‌رود سناتورهای جمهوریخواه آمریکا اجازه دهند این لایحه به قانون تبدیل شود اما با تصویب این لایحه، شانس دموکرات‌ها برای کسب اکثریت آرا در انتخابات میاندوره‌ای ماه نوامبر (آبان) افزایش می‌یابد، زیرا بسیاری از مردم آمریکا خواستار تصویب این لایحه هستند.

یادداشت

رجزخوانی جانسون برای شهروندان انگلیسی

حسین یاری
گروه بین‌الملل

بوریس جانسون طی روزهای اخیر به نامی جنجالی در معادلات سیاسی و عمومی انگلیس تبدیل شده است! گرچه اکثریت قریب به اتفاق شهروندان انگلیسی خواستار برکناری نخست‌وزیر جنجالی این کشور از قدرت هستند اما شاهد مقاومت وی و حزب محافظه‌کار در برابر این خواسته عمومی هستیم. اخیرا در جریان برگزاری جلسه رای اعتماد داخلی مجدد محافظه‌کاران به جانسون، وی باردیگر توانست در مسند نخست‌وزیری ابقا شود. این خبر، برای اکثر شهروندان این کشور خوشایند نبوده و طی روزهای اخیر، شاهد برگزاری اعتراضات گوناگونی در مواجهه با عملکرد دولت و نخست‌وزیر انگلیس هستیم.

جانسون از استیضاح درون‌حزبی محافظه‌کاران، جان سالم به‌در برد و بنا به اعلام این حزب، از مجموع گروه پارلمانی محافظه‌کاران ۱۴۸ نماینده موافق برکناری جانسون از ریاست حزب بودند و ۲۱۱ نفر با ادامه کار وی در این مقام موافقت کردند. براساس گزارش یورونیوز، این جلسه درپی انتشار گزارش‌های متعدد پلیس و پارلمان بریتانیا درباره رسوایی برگزاری یک جشن در اوج قرنطینه کرونایی در خانه نخست‌وزیر انجام شد. ماجرا از جایی آغاز شد که گراهام باردی، رئیس کمیته ۱۹۲۲ حزب محافظه‌کار اعلام کرد که درخواست ۱۵ درصد گروه پارلمانی حزب برای استیضاح بوریس جانسون از سوی رهبری حزب دریافت شده است. برگزاری جلسه رای اعتماد درون‌حزبی به نخست‌وزیر بریتانیا، دو سال و نیم پس از پیروزی قاطع حزب محافظه‌کار در انتخابات روی داد. موقعیت بوریس جانسون در ماه‌های اخیر و با رسوایی پارتی‌گیت به‌شدت تضعیف شده بود.

نظرسنجی موسسه یوگاو نشان می‌دهد که ۶۰ درصد انگلیسی‌ها بر این باورند که نمایندگان حزب حاکم محافظه‌کار باید به برکناری جانسون رای دهند. از این میزان، ۳۲ درصد کسانی بودند که در انتخابات سراسری سال ۲۰۱۹ میلادی به حزب محافظه‌کار رای دادند. به عبارت بهتر، اکنون بر همگان محرز است که اگر انتخابات سراسری انگلیس باردیگر برگزار شود، خبری از پیروزی جانسون و حزب محافظه‌کار نخواهد بود و آنها باید حیات سیاسی خود را به عنوان حزب اپوزیسیون (خارج از دولت) ادامه دهند. در چنین شرایطی تعداد زیاد و قابل‌توجهی از اعضای حزب محافظه کار معتقدند که اصرار بر بقای جانسون در قدرت، خطایی راهبردی و غیرقابل جبران از سوی سران این حزب محسوب می‌شود.

گزارش

فرمانده جوخه ترور موساد در کردستان عراق به هلاکت رسید

مجازات صهیونیست‌ها در اربیل

سعید سبحانی
گروه بین‌الملل

در حالی نفتالی بنت، نخست‌وزیر رژیم اشغالگر قدس در لفاظی اخیر خود، صراحتا از عملیات‌های ترور این رژیم در خاک ایران دفاع کرده و نام دکترین موهوم خود را نیز مبارزه با اختاپوس نهاده بود، عملیات موفقیت‌آمیز ترور فرمانده جوخه ترور موساد در منطقه کردستان عراق به همراه یکی دیگر از مقامات ارشد امنیتی رژیم صهیونیستی، شوک بسیار سختی را به تل‌آویو وارد ساخته است. اکنون بر همگان مسجل شده است که چه کسانی در این نبرد شعار می‌دهند و چه کسانی به وعده‌های خود عمل می‌کنند! اصل ماجرا از این قرار بود که چهارشنبه‌شب، برخی منابع در ابتدا از حمله پهپادی به کردستان عراق و به صورت خاص کنسولگری آمریکا در اربیل خبر دادند اما پس از ساعاتی مشخص شد که دامنه و هدف عملیات به مراتب گسترده‌تر از حد تصور بوده است. براساس گزارش اولیه شبکه المیادین، ایلاک رون، فرمانده بخش ترور موساد در جریان حمله پهپادی در شمال عراق در اربیل به هلاکت رسید. پس از گذشت ساعاتی دیگر، گزارش‌های تکمیلی نشان داد که در این عملیات چند خودرو هدف قرار گرفته‌اند و یکی دیگر از افسران ارشد موساد نیز در این عملیات پهپادی کشته شده است. پس از این افشاگری‌های غیررسمی، منابع غربی که در ابتدا جهت سانسور ماجرا یا تحریف آن تلاش می‌کردند، اذعان کردند که یک تیم تخصصی از سازمان جاسوسی رژیم صهیونیستی که در این خودروها حضور داشت، هدف اصلی این عملیات پهپادی بود.

براساس اخبار منتشرشده، در این عملیات از پهپادهای پیشرفته کامیکازه استفاده شده است. پهپاد کامیکازه نوعی سامانه تسلیحاتی است که در آن مهمات برای مدتی در محدوده‌ای هدف را جست‌وجو و پس از یافتن هدف به آن حمله می‌کنند. پهپادهای انتحاری زمان واکنش دربرابر اهداف پنهانی (که ممکن است برای لحظاتی پیدا شوند) را پایین می‌آورند، بدون این‌که نیازی به نزدیک کردن سکوی تسلیحات ارزشمند به منطقه هدف باشد و همچنین هدفگیری را گزینشی‌تر می‌کنند، چراکه می‌توان عملیات را در هر زمان لغو کرد. پهپادهای انتحاری در رده‌بندی تسلیحات بین موشک کروز و پهپاد رزمی قرار می‌گیرند و در برخی از خصوصیات با هر دوی این تسلیحات اشتراک دارند. تفاوت‌شان با موشک کروز این است که به‌نسبت مدت طولانی‌تری را به جست‌وجوی هدف اختصاص می‌دهند و تفاوت‌شان با پهپادهای رزمی این است که کلاهک انفجاری دارند و خودشان در عملیات مصرف می‌شوند. پهپاد آرش متعلق به ارتش جمهوری اسلامی ایران با برد ۲۰۰۰ کیلومتر دوربردترین پهپاد انتحاری جهان است.

منابع غربی در ابتدا برای سانسور ماجرا یا تحریف آن تلاش می‌کردند اما نهایتا مجبور شدند به هدف قرارگرفتن یک تیم تخصصی از سازمان جاسوسی رژیم صهیونیستی اذعان کنند

پیام آشکار به صهیونیست‌ها

وقوع این عملیات پیچیده امنیتی، آن هم در حالی که سه خودروی وابسته به موساد و سرویس اطلاعاتی اقلیم کردستان عراق در حال اسکورت افسران و مقامات ارشد امنیتی موساد بودند، به‌وضوح نشان داد که انتقام مخالفان رژیم صهیونیستی از اقدامات این رژیم جعلی و اشغالگر، به مراتب جدی‌تر و نزدیک‌تر از آن چیزی است که تل‌آویو تصور می‌کند! بدون شک این عملیات موفقیت‌آمیز، قدرت بازدارندگی و اقدام جریان‌های مخالف موجودیت رژیم اشغالگر قدس را در منطقه بیش از پیش تقویت خواهد کرد. برخی منابع صهیونیستی اعتراف کرده‌اند که پس از ماجرای شلیک موشک به حریم امنیتی منطقه دیمونا در سال گذشته، عملیات اخیر شوک بسیار سختی را به موساد و نهادهای امنیتی تل‌آویو وارد ساخته است. در اردیبهشت سال گذشته و در حالی که صهیونیست‌ها به‌واسطه شکست در نبرد غزه، روحیه خود را به طور کامل از دست داده بودند، افشای خبر فرود آمدن موشکی سوری (از نوع موشک سام ۵) در منطقه ممنوعه و به‌شدت حفاظت‌شده دیمونا (منطقه اتمی اراضی اشغالی)، بهت و حیرت سازمان موساد و نظامیان صهیونیستی را دوچندان کرد. این موشک از روی پدافند نیروی دفاع هوایی سوریه و به سوی یک جنگنده متجاوز صهیونیستی شلیک شد. اکنون از آن حادثه یک سال سپری شده است و مقامات رژیم اشغالگر قدس نتوانسته‌اند خود و دیگران را قانع کنند که موشک سام ۵، چگونه سخت‌ترین و محکم‌ترین حریم امنیتی صهیونیست‌ها را درهم نوردیده است. فراتر از آن، اتفاقی که اخیرا در اربیل رخ داد، به‌وضوح نشان داد که تدابیر هر چند گسترده امنیتی صهیونیست‌ها، قادر به صیانت از این رژیم جعلی در برابر کنش‌ها و واکنش‌های هوشمندانه جریان‌های مقاومت نخواهد بود.

نمکی بر زخم صهیونیست‌ها

در حالی که مقامات موساد در حیرت ناشی از عملیات اخیر در اربیل به‌سر می‌بردند، انتشار خبر حمله سایبری موفقیت‌آمیز به زیرساخت‌های اقتصادی و عمومی در اراضی اشغالی، ضربه دیگری را به اشغالگران وارد ساخت. منابع صهیونیستی اخباری منتشر کردند که نشان‌دهنده حمله سایبری گسترده به زیرساخت‌های حمل و نقل اسرائیل شامل پایگاه‌ها و سرورهای اینترنت وابسته به این رژیم بود. سایت‌های خبری در منطقه و اراضی اشغالی از یک حمله سایبری شدید توسط یک تیم عراقی، علیه زیرساخت‌های رژیم صهیونیستی و هک شدن سامانه معاملاتی بورس تل‌آویو خبر دادند. این حمله سامانه بورس تل‌آویو را از دسترس خارج ساخت. علاوه‌بر آن، به دلیل این حمله سایبری فعالیت شرکت حمل و نقل ایگد، بزرگ‌ترین شرکت حمل و نقل شهری در اراضی اشغالی، ایستگاه اصلی ارتباطات عمومی و سامانه راه‌آهن و خدمات EPOS متوقف شد. به‌سبب این حمله سایبری، شرکت ایگد امکان ثبت‌نام برای محموله‌های جدید را به حالت تعلیق درآورده است. منابع اسرائیلی اعلام کردند که منشأ این حمله سایبری عراق بوده است.

عکس نوشت

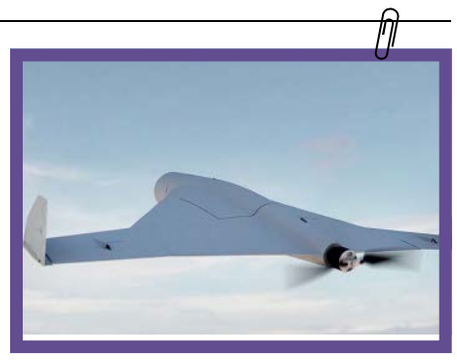

در حمله به تیم جاسوسی اسرائیل از پهپاد کامیکازه استفاده شد

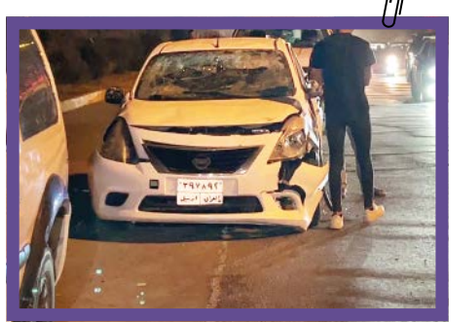

خودروی جاسوس‌های اسرائیلی توسط سه خودرو اسکورت می‌شد

اربیل به حیاط خلوت گروه‌های جاسوسی اسرائیلی تبدیل شده است

سامانه راه آهن رژیم صهیونیستی نیز مورد حمله سایبری قرار گرفت

سازمان انتقال خون ایران

آگهی فراخوان شناسایی تامین کننده ۱۴۰۱/۱۱۷۶۰
آگهی فراخوان شناسایی تامین کنندگان تجهیزات NGS و کیت‌های NGS HLA Typing

سازمان انتقال خون در نظر دارد، جهت پروژه راه اندازی آزمایش تایپ HLA با وضوح بالا (High Resolution HLA Typing) (تا ۸ دیجیت) برای ۱۱ لکوس(A, B, C, DRB3/4/5, DRB1, DQA1, DQB1, DPA1, DPB1) به روش توالی یابی نسل جدید (Next Generation Sequencing)، حسب قوانین برگزاری مناقصات تامین کالا و خدمات نسبت به شناسایی تامین‌کنندگان دستگاه‌های توالی‌یابی نسل جدید و کلیه تجهیزات و ملزومات لازم منطبق بر سیستم توالی یاب (شامل دستگاه‌های اتوماسیون Library Preparation/ Liquid Handler، plate reader، انتخاب سایز، دستگاه سنجش کیفیت نوکلئیک اسید، Server،.....) ، کیت‌های تایپینگ HLA (به تعداد ۳۲۵/۰۰۰تست که پس از راه‌اندازی و معتبرسازی در سال اول به تعداد ۵/۰۰۰تست، در سال دوم به تعداد ۲۰/۰۰۰ تست و در ۳ سال پایانی سالانه ۱۰۰/۰۰۰ تست)، مواد و کیت‌های جانبی لازم و نمونه و مواد رفرانس، اقدام نماید.

بدین منظور از شرکت‌های فعال در این حوزه دعوت می‌شود تا ظرف مدت **۱۰ روز کاری** پس از انتشار فراخوان نسبت به ارائه اسناد و اطلاعات لازم به دبیرخانه ستاد مرکزی سازمان انتقال خون، جنب برج میلاد، بلوک A ، طبقه چهارم، با کدپستی ۱۴۴۹۶۱۳۱۱۱ اقدام نمایند.

شماره تماس در خصوص سوالات فنی و اسناد به ترتیب ۸۲۰۵۲۱۶۳ و ۸۲۰۵۲۱۸۸ پاسخگو می‌باشند.

اسناد و مدارک مورد درخواست:

۱ رزومه و مدارک شرکت
۲ گواهینامه در خصوص نمایندگی‌های اخذ شده برای هر یک از دستگاه‌ها و تجهیزات /کیت‌های ارائه شده
۳ اطلاعات سوابق فروش (شامل مراکز/ آزمایشگاه‌ها، تجهیز/تجهیزات ارائه شده، شماره تماس و ایمیل فرد مسئول علمی و کارشناس دستگاه با ذکر سمت در مرکز)
۴ اسناد و اطلاعات مرتبط به تجهیزات و برندهای قابل تامین
۵ اسناد و اطلاعات مرتبط به کیت‌ها و مواد قابل ارائه
۶ گواهی آموزش کادر فنی جهت سرویس و راه‌اندازی هر یک از سیستم‌ها
۷ سوابق کارکرد و نصب راه‌اندازی در زمینه خدمات توالی‌یابی
۸ گواهی آموزشی مهارت کار با کیت HLA و نرم افزارهای خاص تفسیر
۹ سوابق کارکرد و راه‌اندازی در زمینه HLA TYPING
۱۰ اعلام نحوه ارتباط و استعلام شرکت‌های صاحب تکنولوژی و تامین‌کنندگان تجهیزات و مواد مصرفی (Fax ، Email ، تلفن) و نام مسئول مربوطه
۱۱ تمامی مستندات صادر شده از اداره‌کل تجهیزات و ملزومات پزشکی-سازمان غذا و دارو ارائه گردد.
۱۲ تمامی گواهینامه‌های آموزشی و نمایندگی‌های اخذ شده توسط شرکت/افراد می‌بایست توسط کنسولگری جمهوری اسلامی ایران در کشور مبدا مورد تایید قرار گرفته و اصل گواهی به سازمان انتقال خون ایران ارائه گردد.

روابط عمومی سازمان انتقال خون ایران
۱۳۳۱۰۹۱
م الف/۹۸۳

جاماندگان سهام عدالت مشخص شدند
نیاز به پرداخت یک ریال هم نیست!

رئیس کل سازمان خصوصی سازی از شناسایی جاماندگان سهام عدالت تحت پوشش کمیته امداد و بهزیستی خبر داد و افزود: نیاز نیست افراد برای ثبت‌نام به جایی مراجعه کرده یا حتی یک ریال پرداخت کنند. به گزارش روابط عمومی سازمان خصوصی سازی، حسین قربانزاده در گفت‌وگو با ایسنا، با بیان اینکه انتهای بند الف تبصره دو قانون بودجه به اختصاص سهام عدالت به مشمولان تحت پوشش کمیته امداد و بهزیستی و سایر افراد واجد شرایط اشاره دارد، اظهار کرد: در این راستا شناسایی افراد جامانده نیز از افراد تحت پوشش نهادهای حمایتی آغاز و در این راستا چند جلسه برگزار شده است، زیرا برخی بانک‌های اطلاعاتی کامل نبوده و برخی نیاز به اصلاح داشته‌اند.

شناسایی بیش از سه میلیون جامانده در مرحله اول

وی از مشخص شدن تعداد جاماندگان خبر داد و افزود: در آخرین جلسه‌ای که هفته گذشته با رئیس سازمان بهزیستی، معاون وزیر رفاه و مسوولان کمیته امداد برگزار شد تعداد جاماندگان تحت پوشش این دو نهاد مشخص شدند. بر این اساس این افراد در مجموع حدود سه میلیون و ۳۳۷ هزار و ۷۰۰ نفر هستند که حدود دو میلیون و ۲۵ هزار نفر تحت پوشش بهزیستی و حدود یک میلیون و ۳۰۰ نفر تحت پوشش کمیته امداد هستند.

تامین مالی بزرگ‌ترین طرح معدنی سیستان و بلوچستان
مشارکت بانک توسعه تعاون در ارتقای امنیت جاده‌ای استان

عضو هیات مدیره بانک توسعه تعاون از بزرگترین طرح معدنی سیستان و بلوچستان و طرح های مربوط به خدمات بین راهی و تفریحی، پذیرایی و اقامتی و کارخانه آرد بازدید کرد.

وی در بازدید بزرگترین طرح معدنی استان اظهار داشت: کارخانه فرآوری مس شرکت گیتی مهر روشنا یکی از طرح های شاخص و بزرگ استان با تولید ۱۰۰۰ تن پودر مس و ۷۰۰ تن کاتد مس با مشارکت بانک توسعه تعاون و با پرداخت تسهیلات به مبلغ ۱۹۰ میلیارد ریال از محل اعتبارات اشتغال پایدار در مناطق روستایی و عشایری در بهمن ماه سال ۱۴۰۰ افتتاح و در حال فعالیت است. گفتنی است شهر نصرت آباد با فاصله ۱۰۰ کیلومتری از مرکز استان دارای ذخایر معدنی بسیاری است که مس یکی از ذخایر غنی این منطقه است، که با احداث این طرح در ناحیه صنعتی نصرت آباد ضمن فعال نمودن و پوشش معادن منطقه، برای ۱۸۴ نفر از اهالی منطقه ایجاد اشتغال شده است. ایرانی همچنین در بازدید طرح خدمات بین راهی هیبت جمشید زهی و طرح تفریحی اظهار داشت: با توجه به وسعت استان سیستان و بلوچستان و کمبود طرح های خدمات جاده ای در این استان، بانک توسعه تعاون با مشارکت در طرح های بین راهی از شمال تا جنوب استان باعث ایجاد امنیت مسافرین جاده ای در این استان گردیده است. وی افزود: یکی از طرح های بین راهی طرح آقای هیبت جمشید زهی در کیلومتر ۳۰ محور خاش به زاهدان است که با پرداخت تسهیلات به مبلغ ۸۳ میلیارد ریال از محل اعتبارات اشتغال پایدار در مناطق روستایی و عشایری با ایجاد اشتغال برای ۳۰ نفر در حال احداث است. همچنین عضو هیات مدیره بانک توسعه تعاون به اتفاق صالحی فرماندار شهرستان خاش و جمعی از بزرگان طوایف شهرستان طرح مجتمع تفریحی، پذیرایی و اقامتی هامین خاش آقای عبدالناصر پاکزاد را افتتاح کرد. ایرانی در مراسم افتتاح گفت: این طرح با اعتباری بالغ بر ۲۴ میلیارد ریال از محل اشتغال پایدار در مناطق روستایی و عشایری (بخش ثابت ایجادی) و مبلغ ۳۸ میلیارد ریال از محل اعتبارات بند الف تبصره ۱۸ قانون بودجه سال ۱۴۰۰ (بخش ثابت تکمیلی) جهت ایجاد اشتغال برای ۲۴ نفر احداث و آماده خدمات دهی در بخش گردشگری استان می باشد. وی افزود: با توجه به نبود هتل و محل اقامتی در شهرستان خاش این طرح یکی از طرح های موفق شهرستان خواهد شد. عضو هیات مدیره بانک توسعه تعاون در بازدید از کارخانه آرد طلایی آزاد خاش خاطر نشان کرد: این طرح با اعتباری بالغ بر ۲ میلیارد ریال جهت تجهیز ماشین آلات بصورت ال سی از بانک توسعه تعاون در سال ۱۳۹۷ از بانک توسعه تعاون تسهیلات اخذ نموده که باعث ایجاد اشتغال برای ۴۸ نفر شده است. وی افزود: با توجه به نبود کارخانه آرد در جنوب استان و با عنایت به اینکه بخش بزرگی از کشاورزی سیستان و بلوچستان در جنوب استان می باشد، این کارخانه موجبات صرفه جویی در هزینه های حمل و نقل گندم کشاورزان این منطقه را فراهم می آورد. در در این بازدیدها سعید معادی معاون مدیرعامل در امور استان ها و بازاریابی، محمد ذوالفقاری معاون مدیرعامل در امور مالی و پشتیبانی، حمیدرضا البرزی مدیر امور اعتباری و محمدعلی محترم مدیر شعب استان سیستان و بلوچستان نیز حضور داشتند.

جام جم آنلاین
آنلاین بخوانید، آنلاین دیده شوید
جدیدترین اخبار ایران و جهان
ورزشی، سیاسی، اقتصادی و حوادث
ارتباط با واحد بازرگانی سایت جام‌جم آنلاین
۰۲۱-۴۹۱۰۵۰۱۰