ذره‌بین

قیمت یک کیلو آرد در کشورهای همسایه

کشور	قیمت
عراق	۱۹۰۰۰ تومان
آذربایجان	۲۴۰۰۰ تومان
ترکیه	۲۶۰۰۰ تومان
عربستان	۸۱۰۰۰ تومان
عمان	۵۵۰۰۰ تومان
قطر	۳۵۰۰۰ تومان
پاکستان	۱۶۰۰۰ تومان

جام‌جم از دلایل اصلاح قیمت‌ها گزارش می‌دهد

ماجرای آرد و نان

قرار بود مرهم زخم باشد اما بلای جان شد. صحبت از دلار ۴۲۰۰ تومانی است. سال ۹۷، زمانی که این ارز متولد شد، قرار بود قدرت خرید مردم را حفظ کند و اگر کالاهای دیگر، وارد جاده رشد قیمت شدند کالاهای اساسی از آن مصون شوند اما این‌گونه نشد که هیچ، بلکه قاچاق معکوس را هم کلید زد. آرد، یکی از مهم‌ترین حوزه‌هایی است که تا چند هفته پیش، مغفول مانده بود اما تصمیم مهم دولت برای سامان دادن به وضعیت بغرنج آرد و نان، همه توجه‌ها را به خود جلب کرد. قیمت آرد طی روزهای گذشته از پایه ۲۵۰۰ تومان به ۱۲ تا ۱۷هزار تومان رسیده است. برخی از منتقدان، این رشد قیمت را به نان ارتباط دادند اما باید توجه داشت تخصیص آرد در دو بخش صنف و صنعت صورت می‌گیرد. بخش صنف مربوط به همان نانوایی‌هاست و بخش صنعت مربوط به کارخانه‌های تولید ماکارونی و شیرینی‌پزی است و این افزایش قیمت فقط مربوط به نان‌های صنعتی و شیرینی‌پزی‌هاست.

محمدرضا پورابراهیمی، رئیس کمیسیون اقتصادی مجلس می‌گوید قرار است مابه‌التفاوت نرخ ارز در حلقه آخر پرداخت شود. طبق گفته پورابراهیمی، ظاهرا به جای این‌که گندم و آرد با قیمت پایین در دسترس عموم قرار گیرد و با این که امکان قاچاق آن وجود دارد به نانوایی‌ها یارانه پرداخت شود تا قیمت آن در سفره خانوار تغییری نداشته باشد.

در همین حال حسین میرزایی، کارشناس و تحلیلگر در حوزه اقتصاد و رفاه اجتماعی گفته هر اصلاح اقتصادی، برخی اقشار جامعه را تحت تاثیر قرار می‌دهد. از این‌رو باید به آنها یارانه پرداخت شود اما نکته اینجاست پایگاه اطلاعات رفاه ایرانیان که منبعی برای تخصیص یا حذف یارانه است دو سالی می‌شود که به‌روزرسانی نشده است. میرزایی معتقد است دولت در زمینه حذف ارز ترجیحی کالاهای اساسی باید با مردم بیشتر صحبت کند و در کنار آن، ابزارهای رصد زنجیره تامین، رصد قیمت‌ها و مرکز واکنش سریع دریافت شکایات اقتصادی ایجاد شود تا اقدامات در مسیر درست قرار گیرد.

نکته

خوراکی‌های یارانه‌ای در صدر قاچاق

مهدی هاشم‌زاده، کارشناس اقتصاد در این باره گفته معتقد است با طرح دولت، قوت غالب مردم که نان سنتی است با قیمت فعلی به دست مردم می‌رسد و کل یارانه در زنجیره گندم تا نان حذف می‌شود و قاچاق نیز متوقف خواهد شد. وی گفته دولت مجبور به اصلاح قیمت آرد بود به این دلیل که قاچاق آرد به‌شدت فراگیر شده‌است.

هر کیسه آرد یارانه‌ای که دولت به نانوایی‌ها می‌دهد ۴۰هزار تومان قیمت دارد که همین کیسه در لب مرز بین ۶۰۰ هزار تومان تا یک میلیون تومان به فروش می‌رسد. روغن هم همین وضعیت را دارد و روغن یارانه‌ای ایران در حال توزیع در افغانستان و ترکیه است. یعنی اگر کسی ۴۰ تن آرد به لب مرز منتقل کند بالای ۹۰۰ میلیون تومان سود می‌کند.

این حاشیه سود به‌شدت برای قاچاقچیان جذاب است و اتفاقاتی که لب مرز در حال وقوع است این را تایید می‌کند. به‌گفته این کارشناس اقتصاد در همین چند ماه اخیر به میزان بسیار زیادی قاچاق آرد از مرزهای زمینی ترکیه و عراق داشتیم. در این شرایط بحرانی، یارانه دادن به نان فرانسوی و باگت در اوضاعی که در کشورهای همسایه، قیمت آرد ۲۰ برابر ایران است، جز بازصادرات این محصولات و نداشتن نفع عمومی برای مردم هیچ ثمری ندارد. قیمت نان صنعتی و ماکارونی حالا افزایش یافته‌است اما قرار است درآمد حاصل شده از این تصمیم به حساب اقشار ضعیف واریز شود. موضوعی که مسؤولان صنفی و دولتی بر آن تاکید دارند و می‌گویند نباید نگران چیزی بود.

یارانه پنهان

یکی از مهم‌ترین حوزه‌هایی که در آن هرساله مبلغ قابل‌توجهی یارانه پنهان هزینه می‌شود گندم و به عبارتی دقیق‌تر آرد است. دولت از یک‌طرف گندم را با قیمت بالا از کشاورزان می‌خرد و از سوی دیگر با قیمتی بیشتر از خارج وارد می‌کند. سپس همین گندم را به آرد تبدیل کرده و با قیمت بسیار پایین‌تر از قیمت تمام‌شده به نانوایی‌ها، کارخانه‌های مواد غذایی مانند ماکارونی و... می‌فروشد. هرچند این سیاست حمایتی، نان را به قیمتی مناسب به دست مردم می‌رساند اما در مواردی غیر از نان، آرد توزیع شده در بازار آزاد با قیمت بالاتر به فروش می‌رسد و بخش قابل‌توجهی از آن نیز به خارج از کشور قاچاق می‌شود.

درواقع، غیر از انواع نان سنتی که با قیمت مناسب به همه اقشار جامعه می‌رسد، سود حاصل از مابقی آرد توزیع شده به‌صورت رانت به جیب عده‌ای خاص می‌رود. بنابراین، با آزاد شدن قیمت آرد و پرداخت مستقیم آن به مردم می‌توان در حالت ایده‌آل، انتظار دو پیامد را داشت: هم تولیدکنندگان صنعتی، مانند تولیدکنندگان ماکارونی و انواع نان صنعتی در فضای رقابتی‌تری فعالیت کنند و هم مصرف‌کننده‌های نیازمند یارانه یارانه نان خود را مستقیم دریافت خواهند کرد.

جنگ و بحران کمبود غذا

جنگ اوکراین و روسیه، به عنوان دو قطب تولید گندم در جهان قیمت این کالای استراتژیک را به‌شدت افزایش داده است. براساس آمار سازمان خواربار و کشاورزی ملل متحد (فائو) شاخص قیمت مواد غذایی در مارس ۲۰۲۲ به‌طور میانگین ۶/۱۲درصد نسبت به ماه قبلش افزایش داشته که جهشی عظیم و رسیدن به بالاترین سطح از زمان آغاز آن در سال ۱۹۹۰ را تجربه کرده است. روغن‌های نباتی، غلات و گوشت هم همین وضعیت را دارند و شکر و لبنیات نیز افزایش قابل‌توجهی در قیمت داشته‌اند. در میان کالاهایی که افزایش قیمت داشته‌اند، گندم خودنمایی بیشتری دارد و همه به‌دنبال گندم هستند با هر قیمت و شرایطی که موجود باشد.

ساداتی‌نژاد، وزیر جهاد کشاورزی، از کسری شدید گندم در یکی از کشورهای همسایه در حدود سه میلیون تن خبر داد که این کشور قصد دارد با قاچاق از ایران، این گندم را تأمین کند. وی با بیان این‌که یک کیسه آرد ۴۰ کیلویی در ایران ۳۸هزار تومان است، گفت: آرد در آن سوی مرزها هر کیسه تا ۶۰۰ هزار تومان قیمت دارد و جلوگیری فیزیکی از قاچاق آن میسر نیست.

یادداشت

صادرات یارانه افتخار ندارد

میثم مهرپور
کارشناس اقتصاد

این روزها تمام صحبت‌های اقتصادی به نرخ آرد و گندم بازمی‌گردد. دو نکته در این زمینه وجود دارد که یکی هدف دولت از اصلاح قیمت است. افزایش قیمت خرید تضمینی گندم به ۱۱ هزار و ۵۰۰ تومان و رشد قیمت‌های جهانی گندم باعث شده هزینه تأمین آرد در کشور بالا برود. از سوی دیگر، اختلاف قیمت آرد با کشورهای همسایه انگیزه قاچاق را افزایش می‌دهد. آنچه اکنون در فضای مجازی به عنوان انتقاد مطرح می‌شود که بازار صادراتی ایران از دست خواهد رفت، دارای نکاتی است. دولت، گندم را با قیمت بالا از کشاورز خریداری و بخشی را با نرخ بالاتر وارد می‌کند و ارزان در اختیار کارخانه‌های آردسازی قرار می‌دهد. به نظر می‌رسد اصلاح قیمت آرد یک ضرورت است به این دلیل که کارخانه‌های دریافت کننده آرد، این کالا را با قیمت ارزان دریافت می‌کردند و به دلیل هزینه بسیار پایین تولید و بهره‌مندی از امکانات دولتی آن را به کشورهای مختلف صادر و ارز آن را در اختیار می‌گرفتند و سود زیادی نصیب‌شان می‌شد. موضوع اساسا سود شرکت‌های دریافت کننده آرد نیست بلکه صادرات کالاهای یارانه‌ای است که ارزآوری و ارزش افزوده‌ای برای کشور ندارد، به این دلیل که دولت برای گندم، ارز پرداخت کرده است. آردی که در اختیار صنایع در ایران قرار می‌گیرد بین ۲۵۰۰ تا ۲۷۰۰ تومان قیمت داشت که اکنون به حدود ۱۲ تا ۱۷ هزار تومان رسیده است اما با این حال قیمت آرد در برخی کشورهای همسایه به‌دلیل هزینه بالای تأمین گندم در جهان باز هم بالاتر است. در بحث نان، اقشار آسیب‌پذیر بیشترین مصرف را دارند که در نتیجه پیشنهاد می‌شود از تجربه هدفمندی یارانه‌ها استفاده شود. به نظر می‌رسد دولت در پرداخت یارانه نان به خانوارها باید حساسیت بیشتری داشته باشد و دهک‌های کم‌درآمد را از یارانه بیشتری برخوردار کند.

آگهی مناقصه عمومی

(آگهی شماره ۱۲ / ۱۰۰ - ۱۴۰۱)

یک شرکت در محدوده شهرستان زرین شهر (استان اصفهان) در نظر دارد، یک دستگاه پمپ وکیوم را از طریق مناقصه عمومی واگذار نماید.

تامین کنندگان واجد شرایط می توانند حداکثر ظرف مدت ۱۰ روز از تاریخ چاپ آگهی، جهت کسب اطلاعات بیشتر و دریافت اسناد با شماره تلفن: ۰۳۱-۵۲۳۲۲۶۰۰ داخلی ۸۳۸۱۸-۸۳۸۱۷ (معاونت بازرگانی) تماس حاصل نمایند.

هزینه آگهی بر عهده برنده مناقصه می‌باشد.

۱۳۱۱۶۰۰

آگهی مناقصه

مرکز طراحی و توسعه صنعتی رازی در نظر دارد، تامین تجهیزات مورد نیاز خود را به شماره مناقصه ذیل از طریق مناقصه عمومی به تامین کنندگان واجد شرایط واگذار نماید. لذا شرکت‌های دارای رزومه کاری مرتبط و گواهینامه سمتا می‌توانند حداکثر طی ۱۰ روز از تاریخ درج آگهی جهت دریافت اسناد مناقصه در ساعات اداری به آدرس فلکه اول تهرانپارس، بلوار پروین، روبروی خیابان ۱۵۰ شرقی، پلاک ۱۷ مراجعه نمایند.

● هزینه خرید اسناد مناقصه مبلغ ۵۰۰,۰۰۰ ریال می‌باشد و شرکت‌کنندگان بایستی این مبلغ را به شماره کارت ۶۱۴۸-۰۶۹۹-۱۰۱۲-۵۸۹۲ واریز کرده و اصل فیش واریز را به هنگام دریافت اسناد مناقصه به واحد معاونت بازرگانی تحویل نمایند. هزینه درج آگهی به عهده برنده مناقصه می‌باشد.

(شماره تماس جهت هماهنگی: ۷۷۸۸۹۸۴۶)

خرید ۷ دستگاه پمپ دیافراگمی	به شماره مناقصه	۰۱-۱۶۵-۱۱
خرید ۲ دستگاه مونوپمپ	به شماره مناقصه	۰۱-۱۶۵-۱۲
خرید ۶ دستگاه پمپ سانتریفیوژ	به شماره مناقصه	۰۱-۱۶۵-۱۳
خرید ۲ دستگاه مبدل	به شماره مناقصه	۰۱-۱۶۵-۱۴
خرید ۴ دستگاه پمپ استیل	به شماره مناقصه	۰۱-۱۶۸-۱۷
خرید ۱ مجموعه ورق و لوله استیل ۳۱۶	به شماره مناقصه	۰۱-۱۶۸-۱۸
خرید ۱ مجموعه ورق و لوله تیتانیومی	به شماره مناقصه	۰۱-۱۶۸-۱۹

جام جم آنلاین

آنلاین بخوانید، آنلاین دیده شوید

ارتباط با واحد بازرگانی سایت جام‌جم آنلاین

۰۲۱-۴۹۱۰۵۰۱۰

جمهوری اسلامی ایران
وزارت امور اقتصادی و دارایی

فراخوان مناقصه عمومی یک مرحله‌ای

خرید (۲) دستگاه توزیع بار (Load balancer)

وزارت امور اقتصادی و دارایی در نظر دارد، مناقصه فوق به شماره نیاز (۲۰۰۱۰۰۰۰۰۹۰۰۰۰۰۴) را از طریق سامانه تدارکات الکترونیکی دولت برگزار نماید. کلیه مراحل برگزاری مناقصه از دریافت اسناد مناقصه تا ارائه پیشنهاد مناقصه‌گران و بازگشایی پاکت‌ها از طریق درگاه سامانه تدارکات الکترونیکی دولت (ستاد) به آدرس www.setadiran.ir انجام خواهد شد و لازم است مناقصه‌گران در صورت عدم عضویت قبلی، مراحل ثبت‌نام در سایت مذکور و دریافت گواهی امضای الکترونیکی را جهت شرکت در مناقصه محقق سازند.

تاریخ انتشار مناقصه در سامانه: از روز یکشنبه تاریخ ۱۴۰۱/۰۲/۱۱ می‌باشد.

مهلت زمانی دریافت اسناد مناقصه از سامانه: از روز یکشنبه تاریخ ۱۴۰۱/۰۲/۱۱ لغایت روز دوشنبه تاریخ ۱۴۰۱/۰۲/۱۹

مهلت تحویل ضمانتنامه (صرفا پاکت الف) مناقصه به صورت فیزیکی: تا ساعت ۱۶ روز شنبه تاریخ ۱۴۰۱/۰۲/۳۱

مهلت زمانی ارائه پیشنهاد و اسناد مناقصه در سامانه ستاد به صورت الکترونیکی: تا ساعت ۱۹ روز شنبه تاریخ ۱۴۰۱/۰۲/۳۱

زمان بازگشایی پاکات: ساعت ۱۱ صبح روز یکشنبه تاریخ ۱۴۰۱/۰۳/۰۱

ضمناً رعایت موارد ذیل الزامی می‌باشد:

۱ جهت دریافت اطلاعات بیشتر در خصوص اسناد مناقصه و ارائه پاکت: آدرس: تهران، میدان امام خمینی، انتهای خیابان باب همایون، ساختمان مرکزی وزارت امور اقتصادی و دارایی، درب دو شمالی، اداره کل امور رفاهی و پشتیبانی و تلفن‌های ۳۹۹۰۲۹۶۵-۳۹۹۰۳۴۴۴

۲ علاقمندان به شرکت در مناقصه می‌بایست جهت ثبت‌نام و دریافت گواهی امضای الکترونیکی(توکن) با شماره ۱۴۵۶ داخلی (۹ الی ۱) تماس حاصل نمایند و یا به آدرس اینترنتی www.setadiran.ir مراجعه نمایند.

۱۳۱۱۸۱۳

م الف/ ۴۷۴

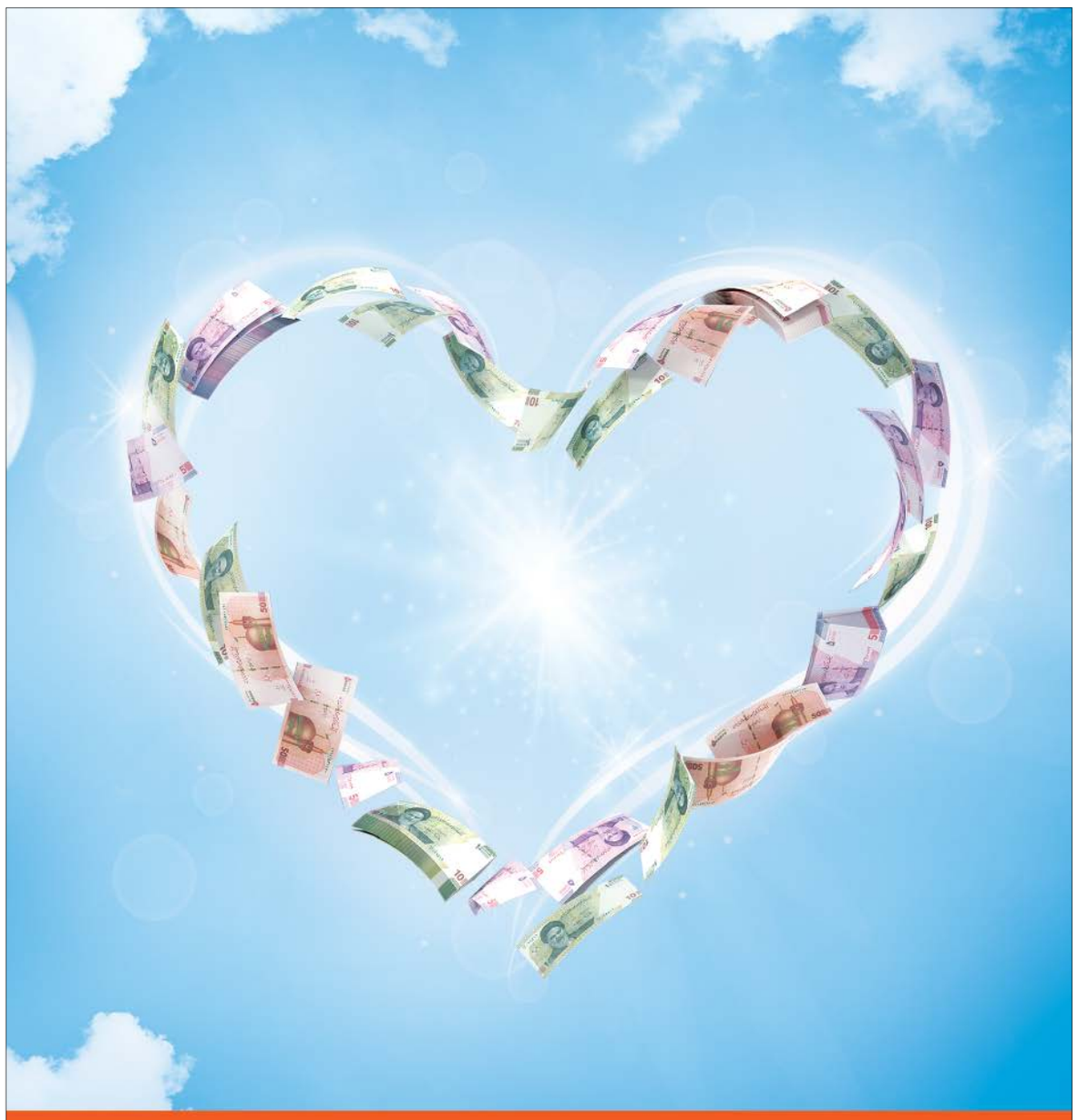

مهربانی به حساب شما

با افتتاح حساب قرض‌الحسنه پس‌انداز بانک مسکن

بانک مسکن
bank-maskan.ir
۰۲۱-۶۱۰۸۸